

2020

PROMOTOR:
AYUNTAMIENTO DE
VILLALBA DE GUARDO

ARQUEÓLOGA: M^a JULIA
CRESPO MANCHO

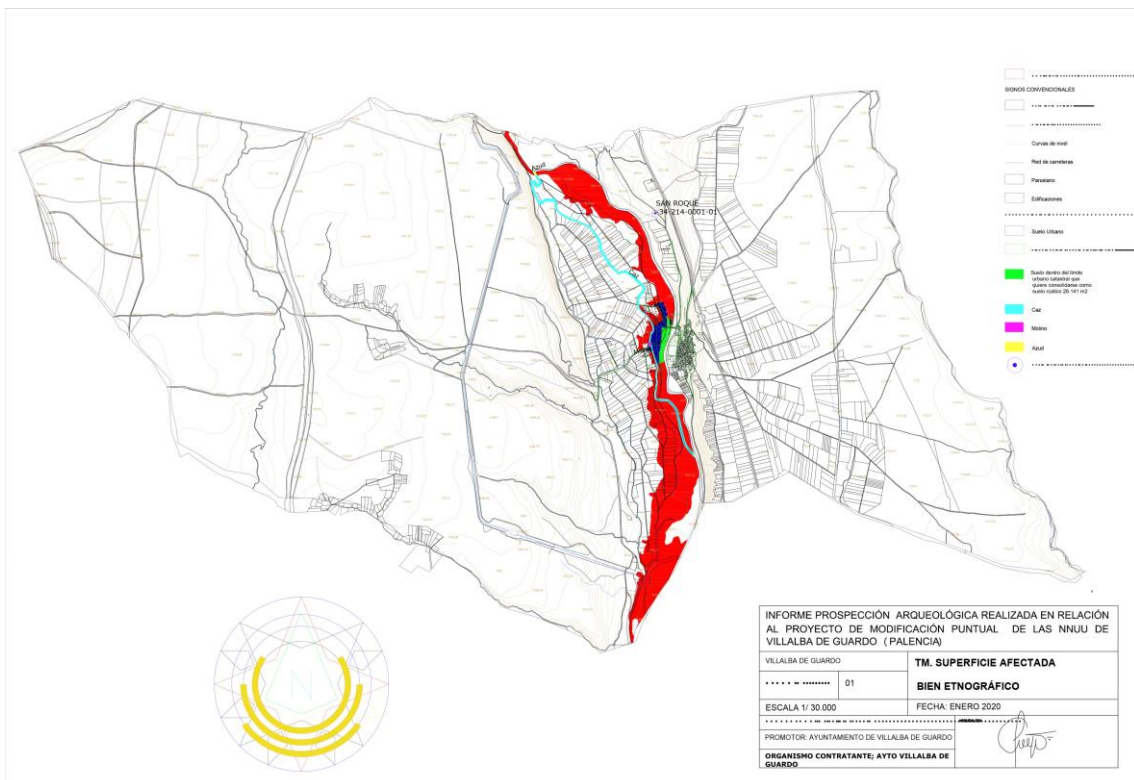

PROSPECCIÓN ARQUEOLÓGICA REALIZADA EN RELACIÓN AL PROYECTO DE MODIFICACIÓN PUNTUAL DE LAS NNUU DE VILLALBA DE GUARDO (PALENCIA).

INFORME

INDICE

I.- Ficha Técnica.....	2
II.- Documentación.....	3
III.- Introducción.....	8
IV.- Metodología.....	9
V.- Superficies afectadas.....	11
VI.- Normativa de Protección.....	36
VII.- Bibliografía.....	38

I.- FICHA TÉCNICA

PROMOTOR

Ayuntamiento de Villalba de Guardo

EQUIPO TÉCNICO

ARQUEÓLOGA: DIRECCIÓN TÉCNICA

M^a Julia Crespo Mancho

TRABAJO DE CAMPO

M^a Julia Crespo Mancho

REDACCIÓN DE INFORME

M^a Julia Crespo Mancho

FECHA DE EJECUCIÓN

13 de enero de 2020

SUPERVISIÓN ARQUEOLÓGICA

Cristina Lión Bustillo, arqueóloga del Servicio Territorial de Cultura de la Junta de Castilla y León de Valladolid.

Palencia 16 de enero de 2020

Fdo.: M^a Julia Crespo Mancho.

Nº de colegiado 3131

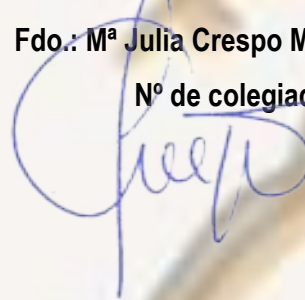

II.- DOCUMENTACIÓN:

II.1.- ENCARGO



C/. La Calzada, s/n.
Teléfono: 979 86 20 25
Fax: 979 86 20 25

Asunto: Encargo de trabajo.

A la vista de la memoria valorada para la realización de la prospección y catálogo relacionado con la Modificación Puntual de las Normas Urbanísticas de Villalba de Guardo presentado por su Gabinete Arqueológico, mediante la presente encargo el proyecto que ha de remitirse a la Comisión de Patrimonio a Dña. Julia Crespo Mancho a tal objeto

Lo que comunico a los efectos oportunos.

En Villalba de Guardo a 25 de septiembre de 2019.

EL ALCALDE



Fdo. Javier Sánchez Andrés

Dña. M^a Julia Crespo Mancho
Avda. de León, nº 3 – 1º drcha..
34005 - PALENCIA

N.º Registro Entidades Locales 01342146 - e-mail: alcaldia@villalbadeguardo.es

II.2.-SOLICITUD



Junta de Castilla y León

Consejería de Cultura y Turismo
Dirección General de Patrimonio Cultural

SOLICITUD DE AUTORIZACIÓN PARA LA REALIZACIÓN DE ACTIVIDADES ARQUEOLÓGICAS

Datos del solicitante

DNI / NIF / NIE 12729281T	Denominación / Nombre y apellidos MARIA JULIA CRESPO MANCHO				
Tipo de vía Camino	Nombre de la vía COLLANTES	Núm. 5	Escalera	Piso	Letra
País España	Provincia / Región Palencia	Localidad / Ciudad PALENCIA			C.P. 34005
Teléfono fijo 979742062	Teléfono móvil 670888313	Fax	Correo electrónico info@arqueologiajuliacrespo.com		

Datos del representante

DNI / NIE	Primer apellido	Segundo apellido	Nombre		
En calidad de					
Tipo de vía	Nombre de la vía	Núm.	Escalera	Piso	Letra
País	Provincia / Región	Localidad / Ciudad			C.P.
Teléfono fijo	Teléfono móvil	Fax	Correo electrónico		

Notificaciones

A) Si el solicitante es una persona jurídica, las notificaciones se practicarán exclusivamente por medios electrónicos e irán destinadas a (1):

DNI / NIE:

Nombre:

Apellido 1:

Apellido 2:

Correo electrónico (2):

B) Si el solicitante es una persona física, deberá optar por uno de estos medios de notificación:

Papel a la siguiente dirección:

Domicilio del solicitante

Domicilio del representante

Buzón electrónico al siguiente destinatario (1):

DNI / NIE: 12729281T

Nombre: MARIA JULIA

Apellido 1: CRESPO

Apellido 2: MANCHO

Correo electrónico (2): info@arqueologiajuliacrespo.com

(1) La persona indicada debe disponer de un buzón electrónico en la sede electrónica de la Junta de Castilla y León. En caso de no disponer de dicho buzón deberá crearlo en el siguiente enlace: <https://www.ae.jcyl.es/no/b>. Y una vez creado, desde el propio buzón, debe suscribirse al procedimiento denominado "AUTORIZACIÓN PARA LA REALIZACIÓN DE ACTIVIDADES ARQUEOLÓGICAS".

El solicitante deberá contar con el consentimiento del destinatario de las notificaciones, en su caso.

(2) El correo electrónico es solo para recibir avisos asociados al buzón electrónico, pero ese correo no es el buzón electrónico, es decir, en ese correo no se van a recibir las notificaciones electrónicas. El buzón electrónico no es un correo electrónico, es una aplicación web donde las personas físicas tienen que crearse su propio espacio (buzón) para la recepción de notificaciones electrónicas enviadas por la Junta de Castilla y León, para lo cual deben disponer de un certificado electrónico como por ejemplo el DNI electrónico o cualquier otro. Y será en esta aplicación de buzón electrónico donde se recibirán las notificaciones electrónicas, necesitando un certificado electrónico para acceder a ella.

Si la persona indicada como destinataria **no dispusiera de buzón electrónico**, SI [X] / NO [] se autoriza a la Consejería de Cultura y Turismo a la creación del buzón electrónico de la persona señalada y, una vez creado, a la suscripción al procedimiento referido, contando a tal efecto con el consentimiento del destinatario, que deberá disponer de DNI electrónico o certificado electrónico..

SOLICITUD

El solicitante **SOLICITA** la autorización para la realización de una actividad arqueológica.

Código IAPA: n.º 1657





**Junta de
Castilla y León**

Consejería de Cultura y Turismo
Dirección General de Patrimonio Cultural

Datos de la actividad arqueológica

Título del proyecto

Prospección arqueológica relacionada con la Modificación de las NNUU de Villalba de Guardo (Palencia)

Breve descripción de la actividad arqueológica

Se solicita permiso para la realización de los trabajos arqueológicos relacionados con el informe que ha de acompañar al documento de la Modificación de las NNUU de Villalba de Guardo (Palencia)

Tipo de actividad

Derivadas de un proyecto de investigación Urgencia Preventiva

Rellenar solamente en el caso de que el tipo de actividad sea Preventiva.

- Derivadas de Evaluación de impacto ambiental, ordenación del territorio o redacción de instrumentos de planteamiento urbanístico.
- En aplicación de instrumentos de planeamiento urbanístico existentes a la entrada en vigor de la Ley 12/2002.
- Vinculadas a obras de consolidación, restauración o de musealización y puesta en valor que se realicen en Bienes de Interés Cultural, en bienes incluidos en el Inventario de Bienes del Patrimonio Cultural de Castilla y León o en lugares inscritos en el Registro de Lugares Arqueológicos.
- Promovidas o Dirigidas por la Consejería de Cultura y Turismo.
- Otras diferentes de las anteriores.
- Otras diferentes de las anteriores.

Localización (indicar solo si son 5 municipios o menos)

Provincia	Municipio
Palencia	Villalba de Guardo

DECLARACIÓN

DECLARO BAJO MI RESPONSABILIDAD

- Que tengo plena capacidad de obrar y actúo en representación del solicitante.
(Cumplimentar únicamente en el supuesto de que el solicitante actúe por medio de representante)
- Que los datos que contiene esta solicitud se ajustan a la realidad.

Código IAPA: nº. 1657





**Junta de
Castilla y León**

Consejería de Cultura y Turismo
Dirección General de Patrimonio Cultural

Documentación que se adjunta (Marque con una X lo que corresponda)

Proyecto de la actividad arqueológica *

Documento electrónico: 1QW0EGWKF41JH

Otros documentos

Documento electrónico: 1JB601YKHZGYD cARTA DE ENCARGO

* Documento obligatorio.

En a 28 de Septiembre de 2019.

Fdo.: MARIA JULIA CRESPO MANCHO.

De conformidad con lo dispuesto en el artículo 5 de la Ley Orgánica 15/1999, de 13 de diciembre, de Protección de Datos de Carácter Personal se informa que los datos de carácter personal contenidos en el impreso serán incluidos en un fichero para su tratamiento por la Dirección General de Patrimonio Cultural de la Consejería de Cultura y Turismo, como titular responsable del mismo, con la finalidad de gestionar el Patrimonio Cultural de Castilla y León. Asimismo, se informa que puede ejercer los derechos de acceso, oposición, rectificación y cancelación ante la Dirección General de Patrimonio Cultural en los modelos aprobados por Orden PAT/175/2003, de 20 de febrero.

Para cualquier consulta relacionada con la materia del procedimiento o para sugerencias de mejora de este impreso, puede dirigirse al teléfono de información administrativa 012.

Código IAPA: n.º. 1657

TITULAR DEL SERVICIO TERRITORIAL DE CULTURA DE PALENCIA
DELEGACIÓN TERRITORIAL DE LA JUNTA DE CASTILLA Y LEÓN EN PALENCIA

Página 3 de 3



DOCUMENTO FIRMADO ELECTRÓNICAMENTE Identificador: 0WIMST4KQLPX2
Nº Registro: 20199001520995 Fecha Registro: 28/09/2019 02:16:18 Fecha Firma: 28/09/2019 02:16:00 Fecha copia: 28/09/2019 02:16:22
Firmado: MARIA JULIA CRESPO MANCHO
Acceda a la página web: <https://www.ae.jcyl.es/verDocumentos/ver?idDOE=0WIMST4KQLPX2> para visualizar el documento original

II.3.- PERMISO



**Junta de
Castilla y León**
DELEGACIÓN TERRITORIAL
Servicio Territorial de Cultura y Turismo

Nº EXPTE.: 90/2019 (OT-249/2019-99)

La **Comisión Territorial de Patrimonio Cultural de Palencia**, en sesión celebrada el día 21 de noviembre de 2019, en relación con la *solicitud de Prospección arqueológica para Modificación Puntual de las NNUU de Villalba de Guardo*, promovido por el Ayuntamiento de Villalba de Guardo de conformidad con lo dispuesto en el artículo 14.1 del Decreto 37/2007, de 19 de abril, por el que se aprueba el Reglamento para la Protección del Patrimonio cultural de Castilla y León, ha adoptado el siguiente acuerdo por mayoría de los votos de los presentes sin ningún voto en contra:

AUTORIZAR la solicitud en la forma presentada.

Esta autorización administrativa tendrá vigencia hasta el 31 de diciembre del año en curso, siendo necesario solicitar una prórroga antes de su finalización si la actividad arqueológica requiere continuidad. A la finalización de este permiso deberá presentar un informe con los resultados de la intervención arqueológica. De no ser posible su presentación en este plazo, se deberá solicitar prórroga para la entrega del mismo.

La intervención arqueológica se realizará bajo la responsabilidad técnica y científica de D^a. Julia Crespo Mancho.

Los trabajos se realizarán bajo la supervisión de la Arqueóloga del Servicio Territorial de Cultura de Palencia.

En el caso de que se produzca algún hallazgo arqueológico durante el transcurso de los trabajos, deberá ser entregado en el Museo de Palencia.

El director técnico de la intervención se compromete a cumplir con lo establecido en el Título IV del Decreto 37/2007, de 19 de abril, por el que se aprueba el Reglamento para la Protección del Patrimonio Cultural de Castilla y León.

En todo caso, la autorización se entenderá concedida dejando a salvo el derecho de propiedad y sin perjuicio de derechos a terceros.

La obtención de cualesquiera otras autorizaciones que se precisen respecto a los trabajos objeto de la presente autorización, será responsabilidad de los titulares de ésta.

Contra este acuerdo cabe interponer recurso de alzada ante el Director General de Patrimonio cultural en el plazo de un mes, a partir del día siguiente a la fecha de notificación.

El presente acuerdo se notifica sin estar aprobada el acta de la sesión, lo que se advierte, de conformidad con lo establecido en el artículo 26.1 del Decreto 37/2007.

Vº Bº
El Presidente

Fdo.: José Antonio Rubio Mielgo



Palencia, a 22 de noviembre de 2019.
La Secretaria

Fdo.: Mª Ángeles Sevilla Rivas

C/ Obispo Nicolás Castellanos, 10 – 34001 PALENCIA – Teléfono: 979 70 62 22 – Fax: 979 70 62 40



COPIA AUTÉNTICA ELECTRÓNICA DEL DOCUMENTO Localizador: 3TUJXQJW16XNEP6M1LE7C0
Nº Registro Salida: 20199000326547 Fecha Registro Salida: 27/11/2019 14:25:56 Fecha Firma: 27/11/2019 14:24:27 Fecha Compulsa: 27/11/2019 14:24:51
Sello: ACTUACIONES ADMINISTRATIVAS AUTOMATIZADAS JUNTA DE CASTILLA Y LEÓN S4711001J
Compulsado: MARIA VICTORIA COLIO ALVARO
Acceda a la página web: null?oun=3TUJXQJW16XNEP6M1LE7C0 para visualizar la copia auténtica

III.- INTRODUCCIÓN

Se realiza el presente informe de actuación arqueológica a petición de Javier Sánchez Andrés, alcalde del ayuntamiento de Villalba de Guardo (Palencia), organismo promotor de la modificación puntual de las NNUU de dicho TM.

Se ha redactado un documento de planeamiento urbanístico consistente en la modificación puntual de las NNUU en el espacio localizado en la margen derecha del río Carrión. Este se ha realizado con el propósito de levantar el ámbito de suspensión de las NNUU que afecta a este espacio. La clasificación de suelo que se aplica a este ámbito es la señalada en las Normas Provinciales; uno de los propósitos de la redacción de este documento es consolidar dicha clasificación. Por otra parte existen una serie de tramos de suelo hoy clasificados como urbano en catastro que a tenor de lo que se señala en las NN Provinciales su clasificación es de rústico y esta es la que se quiere consolidar. Este ámbito es el que se ha prospectado a fin de establecer su clasificación, si fuera el caso, como Suelo Rústico de Protección Cultural estableciendo las normas de protección pertinentes, incluyendo un catálogo arqueológico/etnográfico de los Bienes afectados.

IV.- METODOLOGÍA

La realización del Estudio de Impacto sobre el Patrimonio Arqueológico tiene como finalidad primordial determinar la posible existencia de elementos patrimoniales de interés, ya sean yacimientos arqueológicos, bienes etnológicos, históricos o artísticos, en el área de actuación de los trabajos. El conocimiento de los posibles restos permitirá la adopción de medidas correctoras con el fin de proceder a su conservación y documentación, y en el caso de la localización de un nuevo yacimiento arqueológico el suelo pasará a tener la clasificación de SRPC (SUELO RÚSTICO DE PROTECCIÓN CULTURAL, de acuerdo a lo que se establece en el art. 54 de la Ley 12/2002

1.- TRABAJOS PREVIOS.

Se ha efectuado un análisis del área de afección sobre la planimetría 1/25.000, pudiendo así determinar las zonas más susceptibles en cuanto a Patrimonio Histórico se refiere, teniendo en cuenta factores tales como cercanía a cursos fluviales o fuentes de agua, posición dominante respecto al entorno, accesos a recursos naturales, vías de comunicación y toponimia, etc...

TOPÓNIMOS EXISTENTES EN LA ZONA

- Prados Cerrados
- La Cantera
- Los Cascajales

Se han consultado las referencias documentales existentes en la Junta de Castilla y León y el catálogo de las NNUU de dicho término municipal, habiendo documentados un yacimiento arqueológico localizado a más de 1 km en sentido este de las áreas de estudio.

LISTADO DE YACIMIENTOS Y BIENES CON PROTECCIÓN ARQUEOLÓGICA EXISTENTES DENTRO DEL TÉRMINO MUNICIPAL VILLALBA DE GUARDO.

Yacimiento	Nº de inventario	Atribución cultural.
SAN ROQUE (Ermita)	34-214-0001-01	Bajo medieval cristiano Moderno

2.- LOS TRABAJOS ARQUEOLÓGICOS SOBRE EL TERRENO.

Como segundo paso de estudio, se ha realizado una prospección superficial, intensiva, visual y de cobertura total de las parcelas señaladas, con un frente prospectivo con intervalos entre prospectores de 3 a 5 m, mayor al que propone Víctor M. Fernández Martínez¹ cuyos frentes oscilan entre los 20 y 25 m. ; con lo cual aplicando el coeficiente de Bintliff², siempre resultarían localizados, como mínimo, yacimientos de 14,14 m de radio, es decir de alrededor de media hectárea de superficie, en el caso que nos ocupa se decidió que la prospección se realizase con intervalos mucho menores.

Este modelo de prospección permite una mayor rentabilidad de los medios humanos y materiales.

¹ FERNÁNDEZ MARTÍNEZ, 1.985, p.13-14

² BINTLIFF, 1985, p.127-137

También, se ha tenido en cuenta la visibilidad que ofrecía el medio físico a la hora de la localización; es significativa la variación en el porcentaje de yacimientos que son detectados teniendo en cuenta esta variable, como lo demuestran diversos estudios³. Este parámetro viene determinado fundamentalmente, en la zona objeto de esta prospección por los cambios estacionales de vegetación y climatológicos, sobre todo, por las labores agrícolas, entre las cuales la de arada es la que tiene mayor influencia en la visibilidad de un yacimiento. Por todo ello la época más propicia para la detección es la de otoño-invierno.

Los trabajos de campo fueron efectuados el día 13 de enero de 2020, siendo las condiciones meteorológicas buenas y la visibilidad del suelo aceptable, se trata de un conjunto de excluidos sitios en la margen derecha del río Carrión parcialmente cubiertos por una capa vegetal.

.- RECOGIDA DE MATERIAL

No se han encontrado restos materiales arqueológicos.

. - REGISTRO DE DATOS

Los datos correspondientes al desarrollo de la prospección y de los resultados obtenidos se ha reflejado en fichas diario, en las que además de los datos intrínsecos del lugar visitado y la razón de la selección, se incluyen factores como: visibilidad, número de prospectores, intervalos, etc.

³ JACOBSEN, J.A., 1.984, pp.187-198; POTTER, T.W., 1.982, pp.9-41; y sobretodo GALLANT, T.W., 1.986, pp.403-418.

V.- SUPERFICIES AFECTADAS

V.1.- ACCESOS

El área objeto de este estudio se localiza al oeste del núcleo urbano actual, discurre en sentido norte sur a lo largo del TM, en la margen derecha del río Carrión.

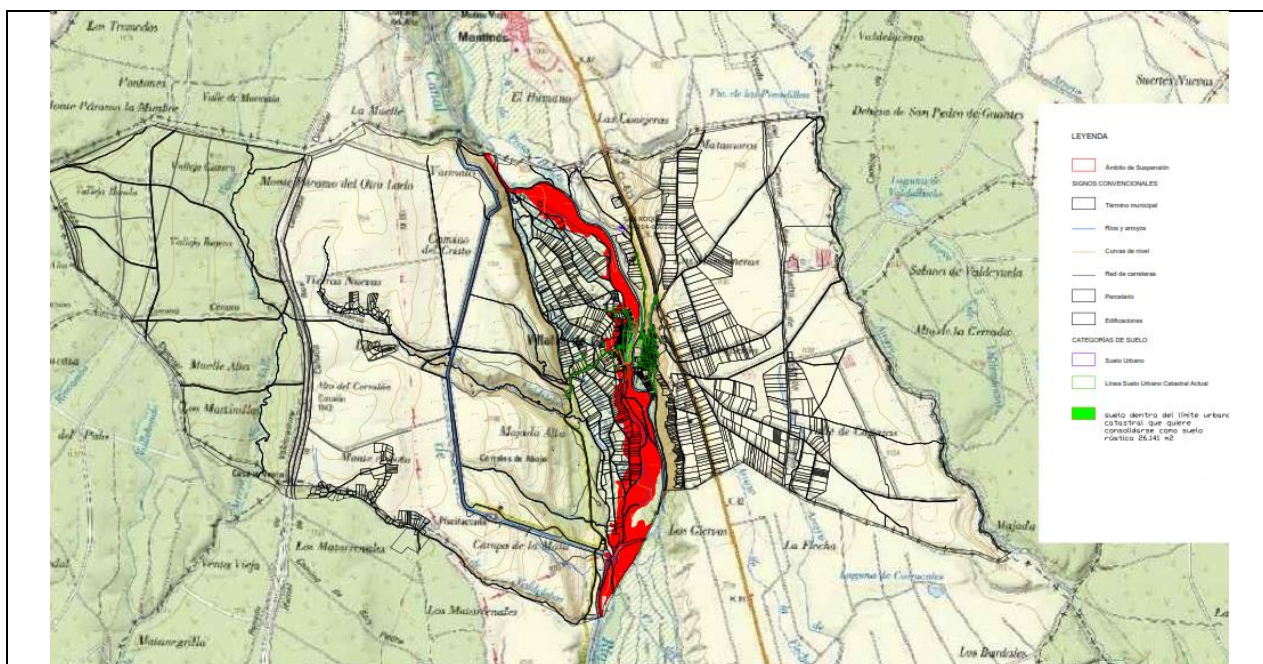

Localización según el Mapa Topográfico Nacional de España, escala 1:25.000, Hoja 132-3

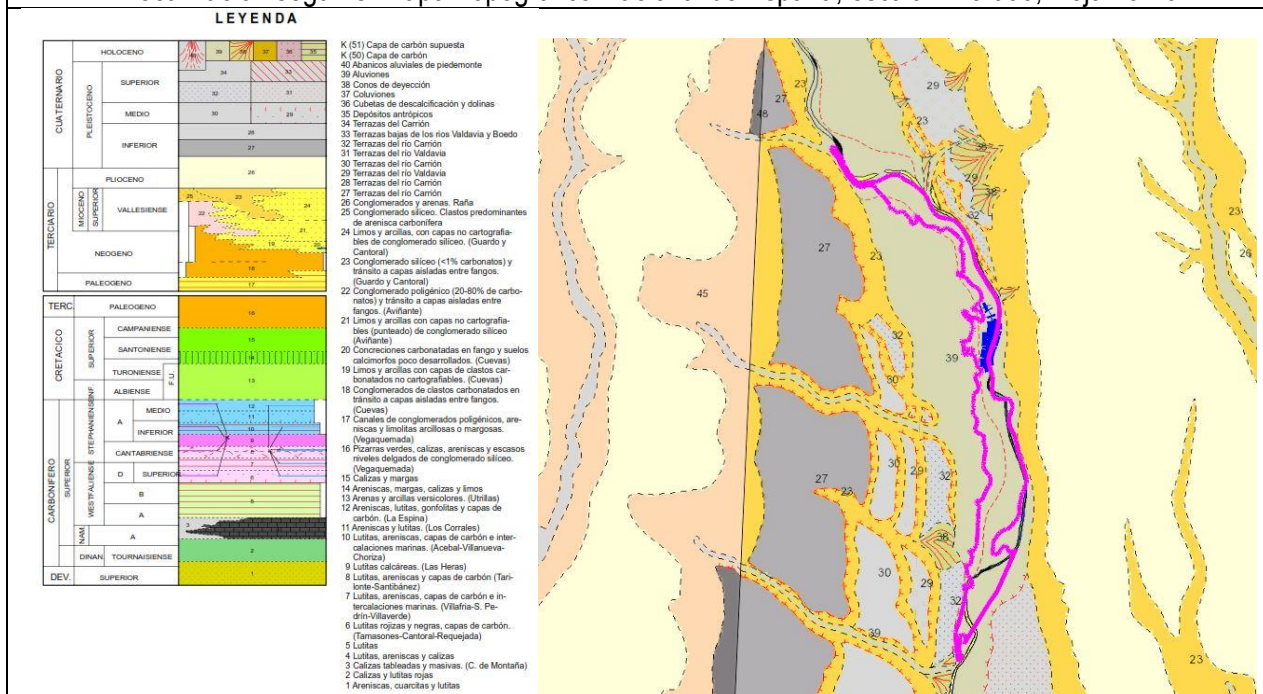

Mapa MAGNA 50 Hoja 132 16-08 "Guardo"

Área objeto de la modificación.

Suelos con cambio de clasificación

Suelo formado por aluviones de cuarcitas y areniscas formados en el Holoceno. Última terraza del río Carrión.

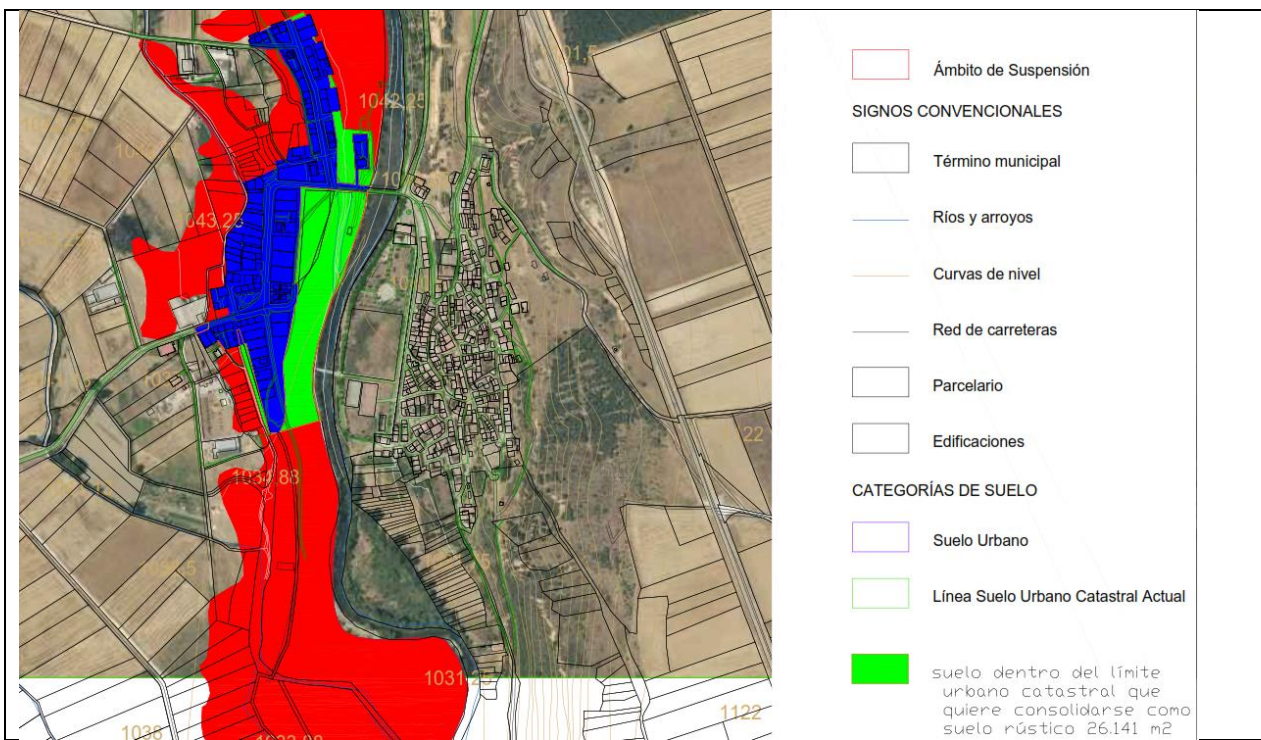

Coordenadas del ámbito de la suspensión. Superficie: 119,24 Ha.

1. 30 T 348978 4733677	286. 30 T 350726 4731029	1. 30 T 350279 4729439	1. 30 T 350395 4731889
2. 30 T 348986 4733673	287. 30 T 350727 4731025	2. 30 T 350276 4729443	2. 30 T 350408 4731880
3. 30 T 348981 4733649	288. 30 T 350727 4731020	3. 30 T 350272 4729454	3. 30 T 350416 4731871
4. 30 T 349005 4733606	289. 30 T 350726 4731016	4. 30 T 350272 4729461	4. 30 T 350420 4731861
5. 30 T 349031 4733569	290. 30 T 350723 4731006	5. 30 T 350270 4729480	5. 30 T 350424 4731852
6. 30 T 349061 4733528	291. 30 T 350722 4730996	6. 30 T 350269 4729494	6. 30 T 350430 4731850
7. 30 T 349071 4733485	292. 30 T 350721 4730992	7. 30 T 350269 4729505	7. 30 T 350437 4731848
8. 30 T 349072 4733481	293. 30 T 350720 4730987	8. 30 T 350268 4729523	8. 30 T 350437 4731856
9. 30 T 349073 4733477	294. 30 T 350718 4730983	9. 30 T 350267 4729533	9. 30 T 350442 4731868
10. 30 T 349078 4733469	295. 30 T 350707 4730956	10. 30 T 350266 4729539	10. 30 T 350449 4731877
11. 30 T 349087 4733451	296. 30 T 350703 4730949	11. 30 T 350266 4729545	11. 30 T 350453 4731883
12. 30 T 349092 4733443	297. 30 T 350696 4730936	12. 30 T 350273 4729546	12. 30 T 350456 4731891
13. 30 T 349103 4733428	298. 30 T 350693 4730927	13. 30 T 350277 4729542	13. 30 T 350456 4731898
14. 30 T 349105 4733423	299. 30 T 350690 4730918	14. 30 T 350282 4729534	14. 30 T 350455 4731906
15. 30 T 349113 4733407	300. 30 T 350689 4730909	15. 30 T 350288 4729529	15. 30 T 350451 4731914
16. 30 T 349115 4733403	301. 30 T 350689 4730904	16. 30 T 350293 4729528	16. 30 T 350442 4731931
17. 30 T 349117 4733399	302. 30 T 350690 4730890	17. 30 T 350302 4729530	17. 30 T 350440 4731935
18. 30 T 349126 4733389	303. 30 T 350691 4730886	18. 30 T 350309 4729540	18. 30 T 350435 4731944
19. 30 T 349129 4733385	304. 30 T 350693 4730872	19. 30 T 350310 4729548	19. 30 T 350432 4731957
20. 30 T 349131 4733381	305. 30 T 350693 4730867	20. 30 T 350311 4729559	20. 30 T 350432 4731957
21. 30 T 349159 4733348	306. 30 T 350694 4730853	21. 30 T 350313 4729583	21. 30 T 350410 4731959
22. 30 T 349164 4733340	307. 30 T 350695 4730848	22. 30 T 350316 4729596	22. 30 T 350409 4731965
23. 30 T 349173 4733329	308. 30 T 350698 4730834	23. 30 T 350324 4729608	23. 30 T 350408 4731970
24. 30 T 349181 4733318	309. 30 T 350702 4730816	24. 30 T 350331 4729620	24. 30 T 350410 4731971
25. 30 T 349184 4733315	310. 30 T 350718 4730791	25. 30 T 350333 4729627	25. 30 T 350407 4731977
26. 30 T 349190 4733308	311. 30 T 350722 4730784	26. 30 T 350331 4729634	26. 30 T 350403 4731976
27. 30 T 349194 4733305	312. 30 T 350726 4730777	27. 30 T 350324 4729634	27. 30 T 350393 4731970
28. 30 T 349199 4733298	313. 30 T 350728 4730770	28. 30 T 350315 4729635	28. 30 T 350385 4731968
29. 30 T 349202 4733295	314. 30 T 350731 4730762	29. 30 T 350300 4729643	29. 30 T 350372 4731969
30. 30 T 349206 4733293	315. 30 T 350734 4730754	30. 30 T 350291 4729651	30. 30 T 350363 4731972
31. 30 T 349215 4733290	316. 30 T 350737 4730746	31. 30 T 350292 4729665	31. 30 T 350354 4731977
32. 30 T 349226 4733287	317. 30 T 350740 4730738	32. 30 T 350296 4729671	32. 30 T 350342 4731983
33. 30 T 349230 4733282	318. 30 T 350744 4730730	33. 30 T 350302 4729670	33. 30 T 350337 4731989
34. 30 T 349239 4733270	319. 30 T 350746 4730721	34. 30 T 350312 4729665	34. 30 T 350340 4731996
35. 30 T 349263 4733285	320. 30 T 350749 4730713	35. 30 T 350322 4729662	35. 30 T 350346 4731999
36. 30 T 349271 4733287	321. 30 T 350751 4730705	36. 30 T 350335 4729663	36. 30 T 350356 4732001
37. 30 T 349281 4733288	322. 30 T 350753 4730697	37. 30 T 350347 4729665	37. 30 T 350364 4732005
38. 30 T 349298 4733290	323. 30 T 350754 4730690	38. 30 T 350350 4729676	38. 30 T 350370 4732011
39. 30 T 349307 4733291	324. 30 T 350755 4730682	39. 30 T 350348 4729688	39. 30 T 350379 4732014
40. 30 T 349317 4733292	325. 30 T 350757 4730675	40. 30 T 350351 4729696	40. 30 T 350391 4732016
41. 30 T 349331 4733292	326. 30 T 350758 4730667	41. 30 T 350353 4729703	41. 30 T 350399 4732022
42. 30 T 349343 4733291	327. 30 T 350760 4730658	42. 30 T 350361 4729709	42. 30 T 350401 4732030
43. 30 T 349389 4733293	328. 30 T 350763 4730642	43. 30 T 350369 4729714	43. 30 T 350402 4732045
44. 30 T 349394 4733294	329. 30 T 350765 4730627	44. 30 T 350371 4729726	44. 30 T 350404 4732053
45. 30 T 349403 4733296	330. 30 T 350767 4730618	45. 30 T 350366 4729740	45. 30 T 350411 4732057

122. 30 T 350101 4732899	407. 30 T 350654 4729857	122. 30 T 350357 4730802	122. 30 T 350170 4732755
123. 30 T 350106 4732899	408. 30 T 350646 4729858	123. 30 T 350364 4730828	123. 30 T 350155 4732770
124. 30 T 350137 4732895	409. 30 T 350642 4729859	124. 30 T 350371 4730840	124. 30 T 350136 4732783
125. 30 T 350147 4732893	410. 30 T 350635 4729854	125. 30 T 350380 4730868	125. 30 T 350125 4732792
126. 30 T 350152 4732891	411. 30 T 350622 4729845	126. 30 T 350381 4730896	126. 30 T 350116 4732798
127. 30 T 350159 4732887	412. 30 T 350611 4729842	127. 30 T 350379 4730906	127. 30 T 350106 4732801
128. 30 T 350164 4732884	413. 30 T 350601 4729838	128. 30 T 350375 4730921	128. 30 T 350099 4732804
129. 30 T 350172 4732878	414. 30 T 350590 4729832	129. 30 T 350369 4730930	129. 30 T 350088 4732805
130. 30 T 350186 4732869	415. 30 T 350580 4729823	130. 30 T 350362 4730937	130. 30 T 350078 4732803
131. 30 T 350198 4732857	416. 30 T 350574 4729816	131. 30 T 350347 4730944	131. 30 T 350073 4732798
132. 30 T 350206 4732850	417. 30 T 350567 4729805	132. 30 T 350342 4730954	132. 30 T 350069 4732795
133. 30 T 350219 4732838	418. 30 T 350560 4729795	133. 30 T 350339 4730971	133. 30 T 350062 4732788
134. 30 T 350222 4732835	419. 30 T 350546 4729781	134. 30 T 350339 4730984	134. 30 T 350052 4732782
135. 30 T 350230 4732828	420. 30 T 350542 4729770	135. 30 T 350340 4730997	135. 30 T 350041 4732776
136. 30 T 350244 4732808	421. 30 T 350534 4729761	136. 30 T 350346 4731001	136. 30 T 350029 4732772
137. 30 T 350255 4732790	422. 30 T 350527 4729752	137. 30 T 350349 4731009	137. 30 T 350024 4732776
138. 30 T 350265 4732772	423. 30 T 350522 4729745	138. 30 T 350352 4731017	138. 30 T 350024 4732788
139. 30 T 350281 4732749	424. 30 T 350520 4729729	139. 30 T 350350 4731023	139. 30 T 350023 4732796
140. 30 T 350283 4732744	425. 30 T 350522 4729719	140. 30 T 350349 4731032	140. 30 T 350013 4732801
141. 30 T 350289 4732729	426. 30 T 350523 4729696	141. 30 T 350345 4731038	141. 30 T 350003 4732806
142. 30 T 350293 4732719	427. 30 T 350521 4729683	142. 30 T 350340 4731044	142. 30 T 349995 4732806
143. 30 T 350296 4732714	428. 30 T 350519 4729673	143. 30 T 350338 4731050	143. 30 T 349990 4732814
144. 30 T 350299 4732709	429. 30 T 350513 4729655	144. 30 T 350337 4731057	144. 30 T 349984 4732818
145. 30 T 350308 4732696	430. 30 T 350513 4729641	145. 30 T 350346 4731067	145. 30 T 349974 4732821
146. 30 T 350311 4732691	431. 30 T 350518 4729628	146. 30 T 350349 4731084	146. 30 T 349949 4732824
147. 30 T 350312 4732687	432. 30 T 350525 4729622	147. 30 T 350351 4731105	147. 30 T 349932 4732824
148. 30 T 350318 4732675	433. 30 T 350536 4729621	148. 30 T 350349 4731135	148. 30 T 349920 4732823
149. 30 T 350324 4732656	434. 30 T 350557 4729629	149. 30 T 350352 4731154	149. 30 T 349905 4732825
150. 30 T 350331 4732641	435. 30 T 350572 4729637	150. 30 T 350360 4731159	150. 30 T 349890 4732828
151. 30 T 350333 4732636	436. 30 T 350584 4729648	151. 30 T 350380 4731171	151. 30 T 349878 4732839
152. 30 T 350340 4732614	437. 30 T 350592 4729663	152. 30 T 350394 4731179	152. 30 T 349869 4732849
153. 30 T 350345 4732599	438. 30 T 350595 4729679	153. 30 T 350400 4731188	153. 30 T 349858 4732866
154. 30 T 350350 4732582	439. 30 T 350597 4729686	154. 30 T 350400 4731209	154. 30 T 349851 4732877
155. 30 T 350355 4732565	440. 30 T 350605 4729693	155. 30 T 350396 4731224	155. 30 T 349838 4732891
156. 30 T 350358 4732549	441. 30 T 350622 4729699	156. 30 T 350390 4731250	156. 30 T 349822 4732914
157. 30 T 350362 4732532	442. 30 T 350634 4729703	157. 30 T 350384 4731264	157. 30 T 349813 4732928
158. 30 T 350366 4732511	443. 30 T 350643 4729705	158. 30 T 350371 4731293	158. 30 T 349807 4732937
159. 30 T 350370 4732496	444. 30 T 350652 4729698	159. 30 T 350367 4731310	159. 30 T 349795 4732940
160. 30 T 350370 4732492	445. 30 T 350656 4729684	160. 30 T 350363 4731324	160. 30 T 349786 4732938
161. 30 T 350373 4732477	446. 30 T 350662 4729673	161. 30 T 350365 4731335	161. 30 T 349782 4732933
162. 30 T 350377 4732457	447. 30 T 350664 4729661	162. 30 T 350375 4731341	162. 30 T 349782 4732925
163. 30 T 350379 4732447	448. 30 T 350668 4729644	163. 30 T 350386 4731345	163. 30 T 349790 4732917
164. 30 T 350382 4732436	449. 30 T 350673 4729639	164. 30 T 350391 4731345	164. 30 T 349799 4732913
165. 30 T 350388 4732421	450. 30 T 350674 4729629	165. 30 T 350397 4731343	165. 30 T 349802 4732898
166. 30 T 350392 4732411	451. 30 T 350678 4729627	166. 30 T 350403 4731342	166. 30 T 349806 4732886
167. 30 T 350400 4732397	452. 30 T 350685 4729634	167. 30 T 350410 4731341	167. 30 T 349802 4732875
168. 30 T 350405 4732388	453. 30 T 350693 4729642	168. 30 T 350418 4731339	168. 30 T 349796 4732869
169. 30 T 350412 4732378	454. 30 T 350706 4729652	169. 30 T 350422 4731341	169. 30 T 349786 4732865
170. 30 T 350418 4732369	455. 30 T 350716 4729661	170. 30 T 350425 4731344	170. 30 T 349777 4732861
171. 30 T 350421 4732364	456. 30 T 350733 4729665	171. 30 T 350428 4731348	171. 30 T 349771 4732856
172. 30 T 350425 4732356	457. 30 T 350738 4729671	172. 30 T 350430 4731353	172. 30 T 349762 4732850
173. 30 T 350432 4732341	458. 30 T 350558 4729291	173. 30 T 350430 4731361	173. 30 T 349753 4732848
174. 30 T 350440 4732327	459. 30 T 350465 4729162	174. 30 T 350430 4731371	174. 30 T 349747 4732849
175. 30 T 350450 4732309	460. 30 T 350419 4729091	175. 30 T 350428 4731377	175. 30 T 349744 4732852
176. 30 T 350461 4732293	461. 30 T 350245 4728823	176. 30 T 350426 4731385	176. 30 T 349742 4732856
177. 30 T 350464 4732288	462. 30 T 350238 4728810	177. 30 T 350424 4731393	177. 30 T 349743 4732868
178. 30 T 350472 4732273	463. 30 T 350242 4728823	178. 30 T 350423 4731395	178. 30 T 349744 4732875
179. 30 T 350480 4732257	464. 30 T 350253 4728840	179. 30 T 350422 4731396	179. 30 T 349744 4732883
180. 30 T 350494 4732234	465. 30 T 350256 4728857	180. 30 T 350421 4731399	180. 30 T 349744 4732897
181. 30 T 350521 4732185	466. 30 T 350252 4728882	181. 30 T 350419 4731401	181. 30 T 349740 4732908
182. 30 T 350531 4732170	467. 30 T 350244 4728890	182. 30 T 350413 4731400	182. 30 T 349735 4732914
183. 30 T 350536 4732163	468. 30 T 350240 4728895	183. 30 T 350406 4731399	183. 30 T 349730 4732921
184. 30 T 350547 4732149	469. 30 T 350232 4728897	184. 30 T 350394 4731398	184. 30 T 349721 4732924
185. 30 T 350557 4732134	470. 30 T 350217 4728897	185. 30 T 350384 4731404	185. 30 T 349713 4732929
186. 30 T 350564 4732123	471. 30 T 350206 4728888	186. 30 T 350385 4731421	186. 30 T 349702 4732936
187. 30 T 350568 4732113	472. 30 T 350198 4728881	187. 30 T 350387 4731432	187. 30 T 349695 4732950
188. 30 T 350575 4732094	473. 30 T 350195 4728867	188. 30 T 350387 4731448	188. 30 T 349689 4732960
189. 30 T 350579 4732084	474. 30 T 350195 4728852	189. 30 T 350381 4731466	189. 30 T 349686 4732969
190. 30 T 350581 4732079	475. 30 T 350195 4728836	190. 30 T 350369 4731479	190. 30 T 349683 4732974
191. 30 T 350584 4732074	476. 30 T 350194 4728818	191. 30 T 350363 4731497	191. 30 T 349674 4732980
192. 30 T 350589 4732066	477. 30 T 350194 4728803	192. 30 T 350363 4731500	192. 30 T 349663 4732984
193. 30 T 350592 4732061	478. 30 T 350194 4728786	193. 30 T 350364 4731504	193. 30 T 349654 4732986
194. 30 T 350594 4732056	479. 30 T 350193 4728764	194. 30 T 350368 4731507	194. 30 T 349649 4732985
195. 30 T 350595 4732051	480. 30 T 350199 4728751	195. 30 T 350370 4731511	195. 30 T 349648 4732981
196. 30 T 350598 4732037	481. 30 T 350202 4728735	196. 30 T 350373 4731515	196. 30 T 349641 4732980
197. 30 T 350600 4732028	482. 30 T 350211 4728728	197. 30 T 350362 4731530	197. 30 T 349628 4732980



198. 30 T 350603 4732017	483. 30 T 350212 4728730	198. 30 T 350344 4731520	198. 30 T 349622 4732977
199. 30 T 350606 4732006	484. 30 T 350203 4728662	199. 30 T 350332 4731542	199. 30 T 349613 4732972
200. 30 T 350607 4731998	485. 30 T 350184 4728655	200. 30 T 350330 4731545	200. 30 T 349603 4732975
201. 30 T 350609 4731971	486. 30 T 350184 4728656	201. 30 T 350327 4731550	201. 30 T 349593 4732976
202. 30 T 350611 4731943	487. 30 T 350177 4728694	202. 30 T 350346 4731557	202. 30 T 349587 4732979
203. 30 T 350611 4731933	488. 30 T 350171 4728727	203. 30 T 350344 4731560	203. 30 T 349581 4732989
204. 30 T 350610 4731916	489. 30 T 350170 4728732	204. 30 T 350349 4731575	204. 30 T 349578 4733001
205. 30 T 350605 4731888	490. 30 T 350167 4728756	205. 30 T 350348 4731587	205. 30 T 349581 4733006
206. 30 T 350605 4731871	491. 30 T 350165 4728773	206. 30 T 350346 4731600	206. 30 T 349581 4733012
207. 30 T 350604 4731860	492. 30 T 350165 4728786	207. 30 T 350342 4731600	207. 30 T 349574 4733016
208. 30 T 350601 4731844	493. 30 T 350164 4728803	208. 30 T 350328 4731598	208. 30 T 349567 4733018
209. 30 T 350598 4731820	494. 30 T 350164 4728811	209. 30 T 350320 4731593	209. 30 T 349561 4733015
210. 30 T 350595 4731802	495. 30 T 350165 4728841	210. 30 T 350311 4731593	210. 30 T 349552 4733011
211. 30 T 350594 4731794	496. 30 T 350168 4728871	211. 30 T 350304 4731596	211. 30 T 349541 4733011
212. 30 T 350593 4731789	497. 30 T 350166 4728879	212. 30 T 350288 4731589	212. 30 T 349527 4733018
213. 30 T 350591 4731785	498. 30 T 350163 4728889	213. 30 T 350302 4731556	213. 30 T 349524 4733021
214. 30 T 350586 4731763	499. 30 T 350162 4728892	214. 30 T 350300 4731547	214. 30 T 349524 4733029
215. 30 T 350579 4731745	500. 30 T 350160 4728901	215. 30 T 350295 4731539	215. 30 T 349530 4733039
216. 30 T 350577 4731728	501. 30 T 350159 4728919	216. 30 T 350278 4731533	216. 30 T 349537 4733047
217. 30 T 350575 4731720	502. 30 T 350161 4728929	217. 30 T 350263 4731536	217. 30 T 349539 4733053
218. 30 T 350571 4731702	503. 30 T 350163 4728939	218. 30 T 350253 4731538	218. 30 T 349533 4733059
219. 30 T 350566 4731690	504. 30 T 350173 4728962	219. 30 T 350250 4731550	219. 30 T 349526 4733065
220. 30 T 350560 4731669	505. 30 T 350191 4729000	220. 30 T 350258 4731564	220. 30 T 349514 4733079
221. 30 T 350554 4731656	506. 30 T 350196 4729021	221. 30 T 350258 4731580	221. 30 T 349504 4733092
222. 30 T 350548 4731643	507. 30 T 350200 4729034	222. 30 T 350260 4731599	222. 30 T 349493 4733111
223. 30 T 350543 4731631	508. 30 T 350210 4729061	223. 30 T 350257 4731620	223. 30 T 349483 4733122
224. 30 T 350541 4731626	509. 30 T 350217 4729091	224. 30 T 350252 4731635	224. 30 T 349470 4733137
225. 30 T 350530 4731594	510. 30 T 350218 4729095	225. 30 T 350240 4731651	225. 30 T 349457 4733155
226. 30 T 350530 4731591	511. 30 T 350225 4729127	226. 30 T 350239 4731665	226. 30 T 349451 4733160
227. 30 T 350524 4731574	512. 30 T 350228 4729139	227. 30 T 350238 4731674	227. 30 T 349443 4733167
228. 30 T 350518 4731558	513. 30 T 350236 4729162	228. 30 T 350241 4731679	228. 30 T 349435 4733175
229. 30 T 350514 4731549	514. 30 T 350239 4729179	229. 30 T 350248 4731682	229. 30 T 349418 4733193
230. 30 T 350512 4731540	515. 30 T 350241 4729188	230. 30 T 350253 4731678	230. 30 T 349405 4733207
231. 30 T 350508 4731523	516. 30 T 350242 4729193	231. 30 T 350258 4731674	231. 30 T 349395 4733223
232. 30 T 350504 4731507	517. 30 T 350246 4729200	232. 30 T 350269 4731667	232. 30 T 349387 4733231
233. 30 T 350500 4731475	518. 30 T 350247 4729212	233. 30 T 350282 4731661	233. 30 T 349381 4733240
234. 30 T 350500 4731465	519. 30 T 350246 4729220	234. 30 T 350299 4731660	234. 30 T 349375 4733250
235. 30 T 350501 4731456	520. 30 T 350243 4729230	235. 30 T 350304 4731668	235. 30 T 349369 4733254
236. 30 T 350502 4731451	521. 30 T 350242 4729238	236. 30 T 350318 4731699	236. 30 T 349357 4733256
237. 30 T 350508 4731424	522. 30 T 350240 4729247	237. 30 T 350323 4731707	237. 30 T 349337 4733260
238. 30 T 350511 4731411	523. 30 T 350240 4729253	238. 30 T 350329 4731719	238. 30 T 349329 4733261
239. 30 T 350515 4731393	524. 30 T 350242 4729258	239. 30 T 350330 4731730	239. 30 T 349318 4733258
240. 30 T 350526 4731354	525. 30 T 350245 4729261	240. 30 T 350330 4731741	240. 30 T 349303 4733253
241. 30 T 350530 4731341	526. 30 T 350250 4729261	241. 30 T 350330 4731755	241. 30 T 349299 4733256
242. 30 T 350534 4731332	527. 30 T 350257 4729261	242. 30 T 350335 4731763	242. 30 T 349300 4733259
243. 30 T 350536 4731324	528. 30 T 350259 4729264	243. 30 T 350340 4731765	243. 30 T 349296 4733261
244. 30 T 350537 4731320	529. 30 T 350261 4729268	244. 30 T 350345 4731766	244. 30 T 349284 4733253
245. 30 T 350538 4731315	530. 30 T 350259 4729273	245. 30 T 350352 4731770	245. 30 T 349271 4733243
246. 30 T 350538 4731307	531. 30 T 350257 4729282	246. 30 T 350356 4731779	246. 30 T 349263 4733237
247. 30 T 350536 4731278	532. 30 T 350260 4729285	247. 30 T 350356 4731785	247. 30 T 349253 4733237
248. 30 T 350535 4731260	533. 30 T 350263 4729287	248. 30 T 350354 4731792	248. 30 T 349244 4733242
249. 30 T 350532 4731237	534. 30 T 350266 4729291	249. 30 T 350353 4731798	249. 30 T 349227 4733248
250. 30 T 350531 4731222	535. 30 T 350266 4729294	250. 30 T 350346 4731800	250. 30 T 349216 4733253
251. 30 T 350530 4731209	536. 30 T 350266 4729299	251. 30 T 350337 4731803	251. 30 T 349195 4733265
252. 30 T 350530 4731205	537. 30 T 350260 4729304	252. 30 T 350334 4731810	252. 30 T 349171 4733285
253. 30 T 350530 4731196	538. 30 T 350243 4729316	253. 30 T 350336 4731813	253. 30 T 349152 4733306
254. 30 T 350530 4731163	539. 30 T 350234 4729322	254. 30 T 350339 4731816	254. 30 T 349137 4733329
255. 30 T 350531 4731153	540. 30 T 350230 4729324	255. 30 T 350345 4731818	255. 30 T 349119 4733350
256. 30 T 350532 4731144	541. 30 T 350229 4729328	256. 30 T 350351 4731824	256. 30 T 349109 4733364
257. 30 T 350535 4731131	542. 30 T 350234 4729331	257. 30 T 350354 4731831	257. 30 T 349102 4733375
258. 30 T 350538 4731123	543. 30 T 350236 4729337	258. 30 T 350352 4731838	258. 30 T 349084 4733399
259. 30 T 350542 4731114	544. 30 T 350241 4729347	259. 30 T 350349 4731844	259. 30 T 349073 4733419
260. 30 T 350545 4731110	545. 30 T 350244 4729351	260. 30 T 350341 4731855	260. 30 T 349069 4733432
261. 30 T 350548 4731107	546. 30 T 350248 4729353	261. 30 T 350334 4731863	261. 30 T 349059 4733451
262. 30 T 350563 4731100	547. 30 T 350252 4729353	262. 30 T 350327 4731871	262. 30 T 349047 4733474
263. 30 T 350567 4731098	548. 30 T 350258 4729354	263. 30 T 350310 4731884	263. 30 T 349036 4733491
264. 30 T 350572 4731097	549. 30 T 350265 4729354	264. 30 T 350295 4731895	264. 30 T 349026 4733510
265. 30 T 350577 4731097	550. 30 T 350269 4729353	265. 30 T 350284 4731909	265. 30 T 349025 4733520
266. 30 T 350586 4731096	551. 30 T 350276 4729352	266. 30 T 350271 4731921	266. 30 T 349023 4733527
267. 30 T 350590 4731095	552. 30 T 350280 4729350	267. 30 T 350264 4731932	267. 30 T 349021 4733534
268. 30 T 350618 4731096	553. 30 T 350283 4729346	268. 30 T 350253 4731950	268. 30 T 349012 4733547
269. 30 T 350627 4731096	554. 30 T 350287 4729340	269. 30 T 350247 4731962	269. 30 T 349003 4733558
270. 30 T 350632 4731097	555. 30 T 350292 4729337	270. 30 T 350251 4731969	270. 30 T 348995 4733566
271. 30 T 350637 4731097	556. 30 T 350299 4729330	271. 30 T 350259 4731969	271. 30 T 348979 4733582
272. 30 T 350641 4731097	557. 30 T 350307 4729320	272. 30 T 350266 4731968	272. 30 T 348963 4733607
273. 30 T 350664 4731098	558. 30 T 350311 4729320	273. 30 T 350276 4731965	273. 30 T 348954 4733620

274. 30 T 350673 4731098	559. 30 T 350314 4729323	274. 30 T 350287 4731961	274. 30 T 348945 4733634
275. 30 T 350682 4731098	560. 30 T 350317 4729326	275. 30 T 350295 4731956	275. 30 T 348942 4733638
276. 30 T 350687 4731097	561. 30 T 350321 4729335	276. 30 T 350301 4731946	276. 30 T 348941 4733643
277. 30 T 350691 4731095	562. 30 T 350321 4729349	277. 30 T 350304 4731939	277. 30 T 348940 4733649
278. 30 T 350694 4731093	563. 30 T 350314 4729383	278. 30 T 350304 4731927	278. 30 T 348940 4733656
279. 30 T 350697 4731091	564. 30 T 350312 4729395	279. 30 T 350308 4731916	279. 30 T 348945 4733661
280. 30 T 350700 4731087	565. 30 T 350309 4729401	280. 30 T 350314 4731909	280. 30 T 348951 4733667
281. 30 T 350704 4731080	566. 30 T 350307 4729407	281. 30 T 350328 4731902	281. 30 T 348952 4733669
282. 30 T 350710 4731072	567. 30 T 350298 4729418	282. 30 T 350349 4731901	282. 30 T 348950 4733674
283. 30 T 350714 4731065	568. 30 T 350292 4729426	283. 30 T 350371 4731897	283. 30 T 348946 4733679
284. 30 T 350717 4731056	569. 30 T 350287 4729432	284. 30 T 350383 4731895	30 T 348944 4733683
285.			

Coordenadas del ámbito de SU. Superficie 47428 m2

1. 30 T 350583 4731756	36. 30 T 350447 4731397	68. 30 T 350400 4731759	101. 30 T 350452 4731996
2. 30 T 350580 4731747	37. 30 T 350438 4731397	69. 30 T 350398 4731762	102. 30 T 350459 4731998
3. 30 T 350516 4731753	38. 30 T 350425 4731444	70. 30 T 350429 4731773	103. 30 T 350459 4731998
4. 30 T 350483 4731756	39. 30 T 350404 4731528	71. 30 T 350448 4731783	104. 30 T 350468 4732002
5. 30 T 350483 4731734	40. 30 T 350373 4731519	72. 30 T 350447 4731793	105. 30 T 350471 4731998
6. 30 T 350481 4731684	41. 30 T 350364 4731531	73. 30 T 350463 4731797	106. 30 T 350497 4732008
7. 30 T 350479 4731656	42. 30 T 350344 4731520	74. 30 T 350466 4731811	107. 30 T 350509 4731977
8. 30 T 350475 4731615	43. 30 T 350332 4731542	75. 30 T 350496 4731817	108. 30 T 350500 4731973
9. 30 T 350479 4731615	44. 30 T 350330 4731545	76. 30 T 350493 4731831	109. 30 T 350500 4731973
10. 30 T 350479 4731612	45. 30 T 350327 4731550	77. 30 T 350492 4731839	110. 30 T 350506 4731965
11. 30 T 350479 4731600	46. 30 T 350379 4731570	78. 30 T 350490 4731847	111. 30 T 350506 4731965
12. 30 T 350477 4731587	47. 30 T 350377 4731580	79. 30 T 350489 4731852	112. 30 T 350514 4731968
13. 30 T 350474 4731581	48. 30 T 350358 4731576	80. 30 T 350487 4731864	113. 30 T 350522 4731944
14. 30 T 350473 4731571	49. 30 T 350351 4731606	81. 30 T 350487 4731864	114. 30 T 350531 4731921
15. 30 T 350470 4731558	50. 30 T 350361 4731608	82. 30 T 350486 4731868	115. 30 T 350523 4731918
16. 30 T 350468 4731546	51. 30 T 350372 4731610	83. 30 T 350485 4731876	116. 30 T 350525 4731909
17. 30 T 350467 4731540	52. 30 T 350375 4731630	84. 30 T 350484 4731883	117. 30 T 350527 4731900
18. 30 T 350465 4731533	53. 30 T 350375 4731632	85. 30 T 350482 4731892	118. 30 T 350527 4731900
19. 30 T 350463 4731523	54. 30 T 350373 4731662	86. 30 T 350476 4731911	119. 30 T 350535 4731901
20. 30 T 350457 4731498	55. 30 T 350375 4731682	87. 30 T 350474 4731916	120. 30 T 350541 4731867
21. 30 T 350458 4731492	56. 30 T 350376 4731686	88. 30 T 350473 4731916	121. 30 T 350529 4731865
22. 30 T 350458 4731482	57. 30 T 350380 4731691	89. 30 T 350470 4731921	122. 30 T 350536 4731822
23. 30 T 350459 4731470	58. 30 T 350384 4731695	90. 30 T 350468 4731924	123. 30 T 350536 4731812
24. 30 T 350460 4731460	59. 30 T 350390 4731703	91. 30 T 350457 4731944	124. 30 T 350536 4731761
25. 30 T 350460 4731457	60. 30 T 350393 4731707	92. 30 T 350450 4731957	125. 30 T 350564 4731758
26. 30 T 350460 4731453	61. 30 T 350398 4731714	93. 30 T 350410 4731959	126. 30 T 350563 4731781
27. 30 T 350461 4731435	62. 30 T 350401 4731720	94. 30 T 350409 4731965	127. 30 T 350561 4731820
28. 30 T 350461 4731427	63. 30 T 350403 4731725	95. 30 T 350408 4731970	128. 30 T 350560 4731820
29. 30 T 350461 4731423	64. 30 T 350404 4731727	96. 30 T 350410 4731971	129. 30 T 350559 4731832
30. 30 T 350460 4731420	65. 30 T 350406 4731733	97. 30 T 350408 4731976	130. 30 T 350580 4731833
31. 30 T 350459 4731413	66. 30 T 350407 4731738	98. 30 T 350439 4731989	131. 30 T 350581 4731822
32. 30 T 350456 4731405	67. 30 T 350405 4731747	99. 30 T 350438 4731991	132. 30 T 350583 4731782
33. 30 T 350452 4731397	30 T 350405 4731747	100. 30 T 350447 4731994	133. 30 T 350567 4731781
34.			134. 30 T 350568 4731758
35.			



V.2.- ZONAS CON CAMBIO DE CLASIFICACIÓN

ZONA 1	SUPER.	REF. CATASTRAL	COORDENADAS
<p style="text-align: center;">1</p> 	<p style="text-align: center;">25 m²</p>	<p>Suelo publico</p>	<ol style="list-style-type: none"> 1. 30 T 350503 4731975 2. 30 T 350507 4731966 3. 30 T 350506 4731965 4. 30 T 350506 4731965 5. 30 T 350500 4731973 6. 30 T 350500 4731973
<p>Descripción: el área que nos ocupa se localiza en la zona nororiental del área urbanizada sita en la margen derecha del río Carrión a su paso por la localidad de Villalba de Guardo, la superficie se encuentra en el entorno del casco urbano. El suelo estaba cubierto por una capa vegetal y restos materiales de cronología contemporánea. No se han identificado materiales, estructuras o estratos indicativos de la existencia de un posible yacimiento.</p>			
<p>Fotografía del terreno.</p>			
		<p>Coord. 30 T 350503 4731974. Vista general del área. La superficie está delimitada en sentido sur por una nave de nueva construcción. El área se encuentra parcialmente ocupada por maquinaria agrícola. El suelo aflora en superficie en parte de la zona, el resto está parcialmente cubierto por una capa vegetal. Visibilidad buena. Composición del suelo: compuesto por arena, gravas de tamaño grande y arcilla.</p>	

ZONA 2	SUPER.	REF. CATASTRAL	COORDENADAS
	3.392 m2	Suelo público	<ol style="list-style-type: none"> 1. 30 T 350583 4731756 2. 30 T 350568 4731758 3. 30 T 350567 4731781 4. 30 T 350583 4731782 5. 30 T 350581 4731822 6. 30 T 350580 4731833 7. 30 T 350559 4731832 8. 30 T 350560 4731820 9. 30 T 350561 4731820 10. 30 T 350563 4731781 11. 30 T 350564 4731758 12. 30 T 350536 4731761 13. 30 T 350536 4731812 14. 30 T 350536 4731822 15. 30 T 350529 4731865 16. 30 T 350541 4731867 17. 30 T 350546 4731841 18. 30 T 350587 4731837 19. 30 T 350590 4731773
<p>Descripción: el área que nos ocupa se localiza en la zona oriental del área urbanizada sita en la margen derecha del río Carrión a su paso por la localidad de Villalba de Guardo, SE VE atravesada en sentido norte sur por un arroyo que desemboca en el río, el cual sirve de limite a la zona por el este. La superficie se encuentra en el entorno del casco urbano. El suelo estaba cubierto por una capa vegetal y restos materiales de cronología contemporánea. No se han identificado materiales, estructuras o estratos indicativos de la existencia de un posible yacimiento.</p>			
<p>Fotografía del terreno.</p>			
	<p>Vista de la zona 2 en sentido norte. Coord. 30 T 350538 4731797</p>		

	<p>La zona ha sido intervenida para efectuar las acometidas de alcantarillado y colectores de esta margen del pueblo. Arqueta de colector. Coord. 30 T 350539 4731830</p>
	<p>Vista del área en sentido sur. Detalle del arroyo que lo atraviesa en sentido norte-sur. El suelo está parcialmente cubierto por una capa vegetal. Visibilidad regular. Composición del suelo: compuesto por arena, gravas de tamaño grande y arcilla.</p>



ZONA 3	SUPER.	REF. CATASTRAL	COORDENADAS
	16.308 m2	Suelo público	<ol style="list-style-type: none"> 1. 30 T 350582 4731751 2. 30 T 350580 4731747 3. 30 T 350516 4731753 4. 30 T 350483 4731756 5. 30 T 350483 4731734 6. 30 T 350481 4731684 7. 30 T 350479 4731656 8. 30 T 350475 4731615 9. 30 T 350479 4731615 10. 30 T 350479 4731612 11. 30 T 350479 4731600 12. 30 T 350477 4731587 13. 30 T 350474 4731581 14. 30 T 350473 4731571 15. 30 T 350470 4731558 16. 30 T 350468 4731546 17. 30 T 350467 4731540 18. 30 T 350465 4731533 19. 30 T 350463 4731523 20. 30 T 350457 4731498 21. 30 T 350458 4731492 22. 30 T 350458 4731482 23. 30 T 350459 4731470 24. 30 T 350460 4731460 25. 30 T 350460 4731457
<p>Descripción: el área que nos ocupa se localiza en la zona suroriental del área urbanizada sita en la margen derecha del río Carrión a su paso por la localidad de Villalba de Guardo, se ve delimitada en la margen este por el propio río y en el oeste por el “arroyo del Molino”. Se trata de un excluido utilizado durante tiempo como escombrera del pueblo, de hecho en superficie afloran gran cantidad de estos escombros. Actualmente es uno de los espacios verdes en el entorno urbano. No se han identificado materiales, estructuras o estratos indicativos de la existencia de un posible yacimiento.</p>			
<p>Fotografía del terreno.</p>			
		<p>Coord. 30 T 350564 4731746 Vista del área en sentido sur. Visibilidad buena. La superficie se encuentra parcialmente cubierta por la capa vegetal, aflorando parcialmente el suelo natural –aluvión–. El área se encuentra en el entorno del casco urbano.</p>	

	<p>30 T 350564 4731746. Vista en sentido suroeste</p>
	<p>30 T 350564 4731746. Vista en sentido este. La zona está intervenida por acometidas contemporáneas. -Red de saneamiento-</p>
	<p>30 T 350448 4731731. Norte. Vista en sentido este</p>

		<p>30 T 350506 4731685. Detalle de la acumulación de aluvión en forma de hilera en sentido norte-sur</p>
		<p>30 T 350498 4731546. Entre los materiales de desecho localizado cabe destacar la presencia de escorias.</p>
		<p>30 T 350484 4731488. Esta área cuenta con uno de los accesos que comunican las dos orillas del río, y por ende las dos partes urbanas en que se divide la localidad.</p>



	<p>Vista del área afectada en sentido norte.</p>
	<p>Coordenadas del área con mayor acumulación de escombros. 30 T 350464 4731534 30 T 350464 4731535 30 T 350459 4731544 30 T 350449 4731550 30 T 350450 4731550 30 T 350455 4731560 30 T 350460 4731558 30 T 350467 4731555 30 T 350476 4731557 30 T 350478 4731555 30 T 350479 4731544 30 T 350480 4731539 Sur de la parcela</p>
	<p>30 T 350469 4731474. Detalle de algunos de los restos de la escombrera que quedan en la superficie de la zona.</p>

ZONA 4	SUPER.	REF. CATASTRAL	COORDENADAS
	10 m2	Suelo público	<ol style="list-style-type: none"> 1. 30 T 350438 4731991 2. 30 T 350439 4731989 3. 30 T 350425 4731983 4. 30 T 350425 4731983 5. 30 T 350436 4731988 6. 30 T 350435 4731990 7. 30 T 350438 4731991
<p>Descripción: pequeño excluido ubicado al norte de la zona prospectada. No se han identificado materiales, estructuras o estratos indicativos de la existencia de un posible yacimiento.</p>			
		<p>30 T 350434 4731991 El suelo se halla cubierto de vegetación. Visibilidad mala.</p>	

ZONA 5	SUPER.	REF. CATASTRAL	COORDENADAS
	139 m2	Suelo publico	<ol style="list-style-type: none"> 1. 30 T 350490 4732005 2. 30 T 350471 4731998 3. 30 T 350468 4732002 4. 30 T 350459 4731998 5. 30 T 350459 4731998 6. 30 T 350466 4732002 7. 30 T 350488 4732011
<p>Descripción: pequeño excludedo ubicado en el extremo noreste de la zona prospectada. No se han identificado materiales, estructuras o estratos indicativos de la existencia de un posible yacimiento.</p>			
		<p>30 T 350472 4732000. El suelo se halla cubierto de vegetación y restos materiales de cronología reciente. Visibilidad mala.</p>	

ZONA 6	SUPER.	REF. CATASTRAL	COORDENADAS
	114 m2	Suelo público	<ol style="list-style-type: none"> 1. 30 T 350527 4731919 2. 30 T 350523 4731918 3. 30 T 350525 4731909 4. 30 T 350527 4731900 5. 30 T 350527 4731900 6. 30 T 350535 4731901 7. 30 T 350535 4731901
<p>Descripción: pequeño excluido ubicado en la mitad norte, lateral este del área prospectada, se trata de un camino cuyos márgenes están cubiertos de una pequeña capa vegetal. No se han identificado materiales, estructuras o estratos indicativos de la existencia de un posible yacimiento.</p>			
			<p>30 T 350472 4732000. Visibilidad buena.</p>

ZONA 7	SUPER.	REF. CATASTRAL	COORDENADAS
	951 m2	34214A501050010 000XE. SRPC	<ol style="list-style-type: none"> 1. 30 T 350583 4731756 2. 30 T 350580 4731747 3. 30 T 350516 4731753 4. 30 T 350483 4731756 5. 30 T 350483 4731734 6. 30 T 350481 4731684 7. 30 T 350479 4731656 8. 30 T 350475 4731615 9. 30 T 350479 4731615 10. 30 T 350479 4731612 11. 30 T 350479 4731600 12. 30 T 350477 4731587 13. 30 T 350474 4731581 14. 30 T 350473 4731571 15. 30 T 350470 4731558 16. 30 T 350468 4731546 17. 30 T 350467 4731540
<p>Descripción: Caz de un antiguo molino harinero. Se trata de parte de la estructura de un Bien etnográfico perteneciente al patrimonio arqueológico industrial, por lo que en el apartado siguiente realizamos una ficha específica de este Bien a fin de que pueda incorporarse al catálogo de Bienes con protección etnográfica que integran el documento de las NNUU municipales.</p> <p>Usos. La regularización de los usos y actividades permitidas será la que se establece en la memoria vinculante y la normativa urbanística de las NNUU.</p> <p>Actuaciones: Las obras que puedan realizarse deberán tener un informe favorable de la Comisión Territorial de Patrimonio, previo a la concesión de la licencia municipal.</p>			
			<p>30 T 350583 4731756 Vista del caz en la zona de vertido hacia el rio. Fotografía tomada en sentido norte</p>

ZONA 8	SUPER.	REF. CATASTRAL	COORDENADAS
	23 m2	34214A50109007000 0X1	8. 30 T 350362 4731531 9. 30 T 350364 4731531 10. 30 T 350373 4731519 11. 30 T 350373 4731519 12. 30 T 350372 4731518 13. 30 T 350367 4731525
<p>Descripción: se trata del espacio que atraviesa un arroyo que discurre en sentido norte sur, dividiendo la mitad occidental de esta parte del pueblo en dos, lleva muy poco caudal de agua, y sus márgenes de ven delimitadas por los muros de las viviendas edificadas a ambos lados.</p>			
			30 T 350472 4732000. Visibilidad buena. Vista del espacio desde el norte en sentido sur.

V.3.- PLANIMETRÍA

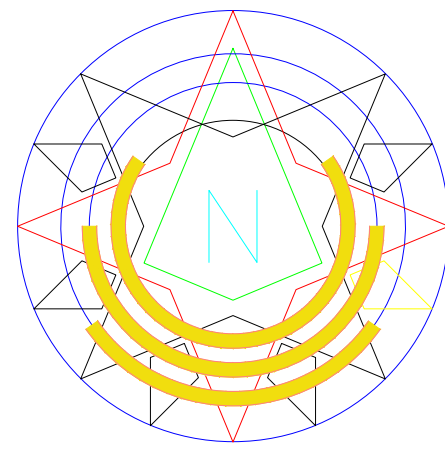
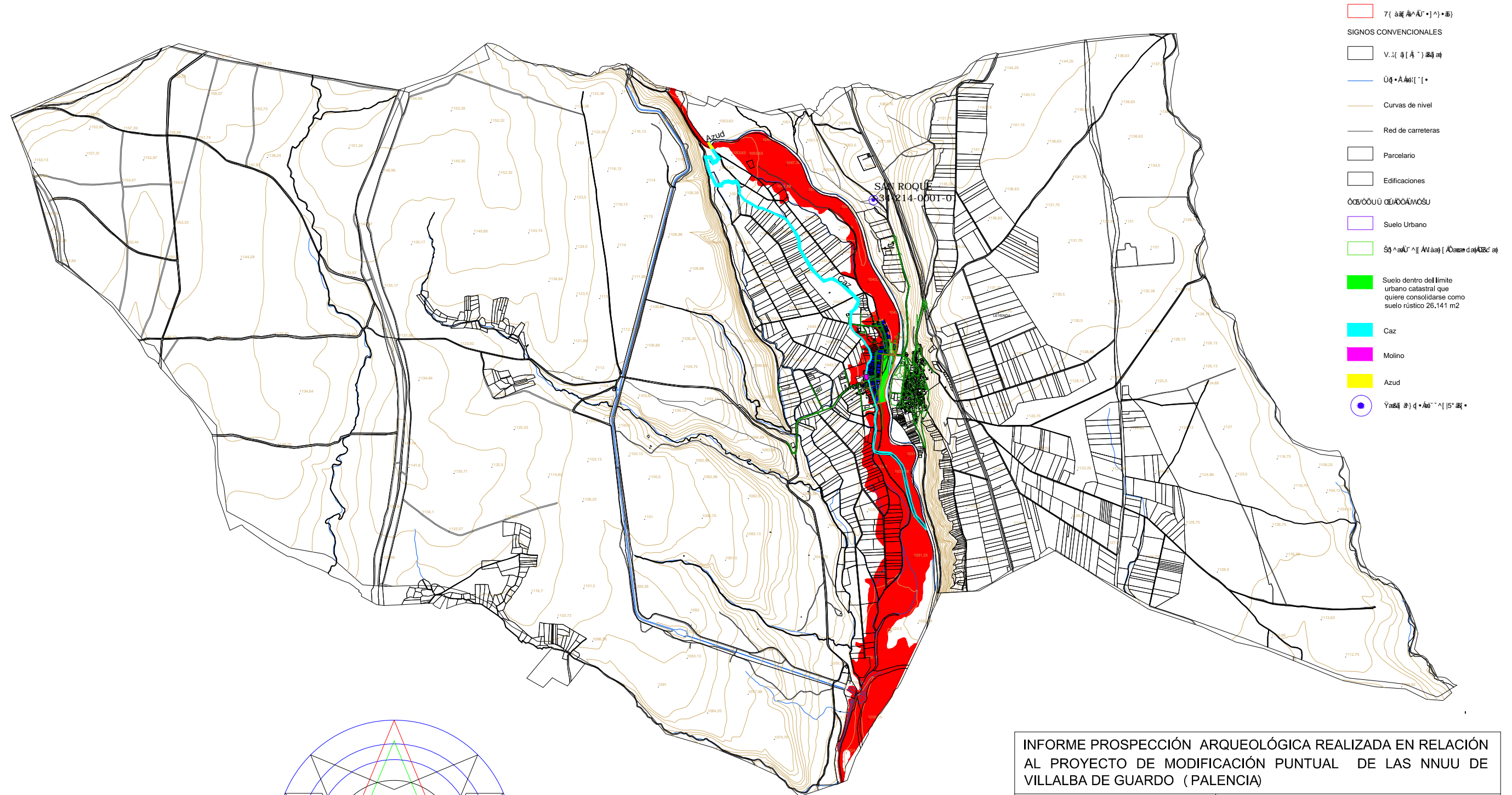

INFORME PROSPECCIÓN ARQUEOLÓGICA REALIZADA EN RELACIÓN AL PROYECTO DE MODIFICACIÓN PUNTUAL DE LAS NNUU DE VILLALBA DE GUARDO (PALENCIA)

VILLALBA DE GUARDO		TM. SUPERFICIE AFECTADA
ÚSÜÜÄÜ	01	BIEN ETNOGRÁFICO
ESCALA 1/ 30.000		FECHA: ENERO 2020
ÖÜÜWÖS ÖÜÖÄÄ öÄ ääÖ[^ •] ä ä ä ä		ARQUEOLÓGICA
PROMOTOR: AYUNTAMIENTO DE VILLALBA DE GUARDO		
ORGANISMO CONTRATANTE; AYTO VILLALBA DE GUARDO		

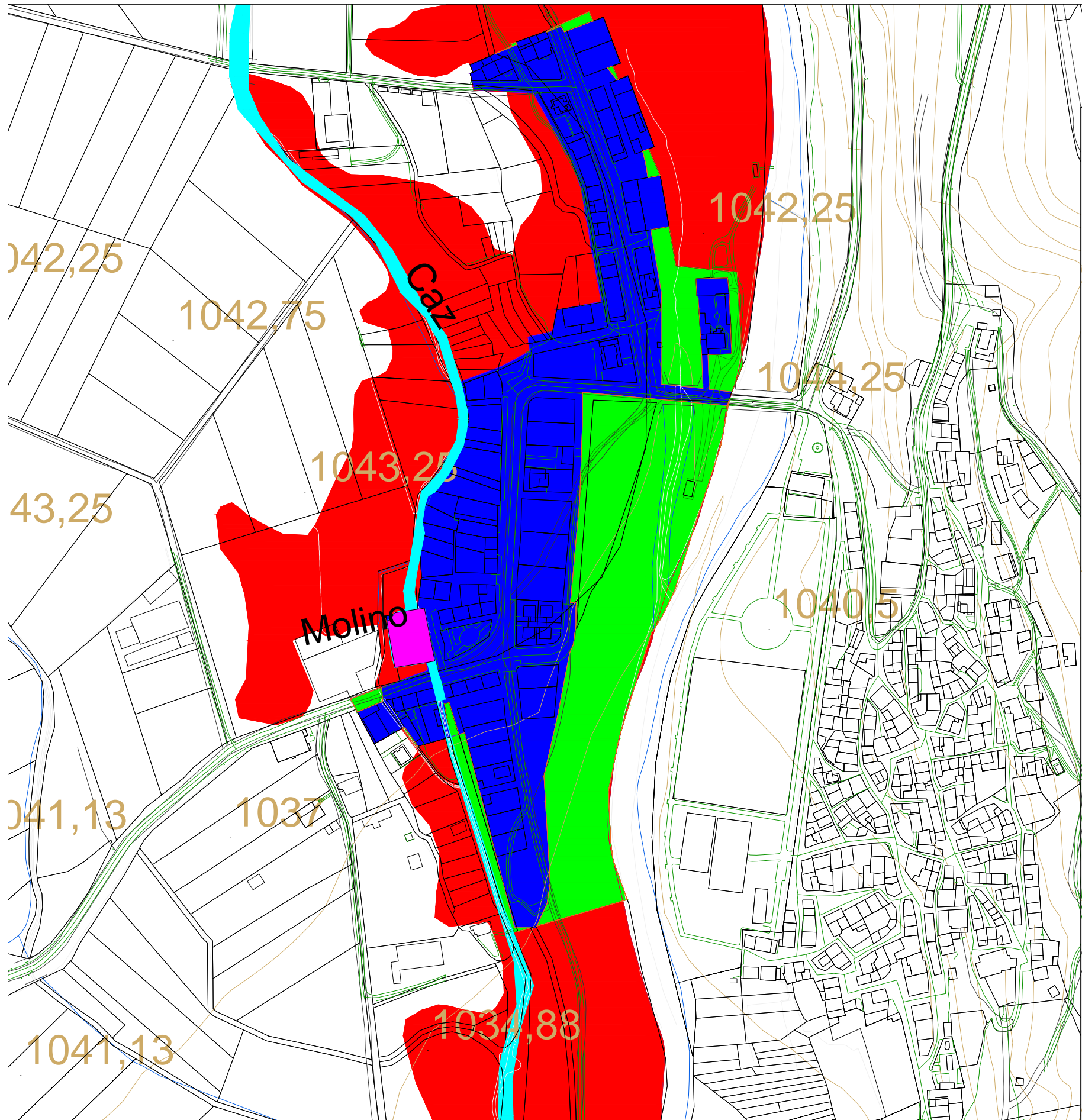

1101,5

7{ àã Å^Å^•] ^)•ã}

SIGNOS CONVENCIONALES

V.:{ å[Å ^} åå åå

Üq•Ååå[^]•

Curvas de nivel

Red de carreteras

Parcelario

Edificaciones

ÔæVÖÖÜ Ü æ/ÖÖÅWÖŠU

Suelo Urbano

Šq ^æÅ^ ^[[ÅN åå] [Åååå d åå/ÖC åå

Suelo dentro del límite urbano catastral que quiere consolidarse como suelo rústico 26.141 m2

Caz

Molino

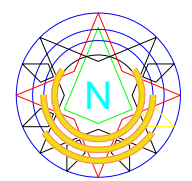

INFORME PROSPECCIÓN ARQUEOLÓGICA REALIZADA EN RELACIÓN AL PROYECTO DE MODIFICACIÓN PUNTUAL DE LAS NNUU DE VILLALBA DE GUARDO (PALENCIA)

VILLALBA DE GUARDO		SUPERFICIE CON CAMBIO	
ÚSCB-UÅó	02	89'7@5G=	=757=é B
ESCALA 1/ 30.000		FECHA: ENERO 2020	
PROMOTOR: AYUNTAMIENTO DE VILLALBA DE GUARDO			
ORGANISMO CONTRATANTE: AYTO VILLALBA DE GUARDO			

V.4.- BIENES ETNOGRÁFICOS

BIEN: MOLINO DE VILLALBA DE GUARDO			MUNICIPIO: VILLALBA DE GUARDO				
COMUNIDAD AUTÓNOMA: CASTILLA Y LEÓN			LOCALIDAD: PALENCIA				
Nº1		SITUACIÓN URBANÍSTICA					SITUACIÓN JURÍDICA
CATEGORÍA	FECHA	SUE	MANZ	REF. CATASTRAL	CLAS. SUELO		
BIEN ETNOGRÁFICO CON TRATAMIENTO ARQUEOLÓGICO		07	05181	0518107UN5301N0001AW	SUELO URBANO SUELO RÚSTICO	Suelo privado Suelo público	
		PAR	POL	REF. CATASTRAL			
		5001	501	34214A501050010000XE			
		9004	502	34214A502090040000XL			
		9001	503	34214A503090010000XU			
		9007	501	34214A501090070000XI			
		9009	501	34214A501090090000XE			
SUPERFICIE QUE OCUPA				ATRIBUCIÓN CULTURAL		Segura Posible	
5,56 Has.				Moderna		X	
				Contemporánea		X	
<p>USOS: El azud, el caz, así como las estructuras conservadas en la parte baja del molino son un Bien etnográfico dentro del tipo de ingenios hidráulicos que forman parte del patrimonio arqueológico industrial, y por tanto será de aplicación la regularización de los usos y actividades permitidas que se establece en la memoria vinculante y la normativa urbanística del documento de planeamiento de las NNUU</p>							
<p>ACTUACIONES: Las obras que puedan realizarse dentro del ámbito delimitado deberán tener un informe favorable de la Comisión Territorial de Patrimonio, previo a la concesión de la licencia municipal.</p>							

1.- LOCALIZACIÓN

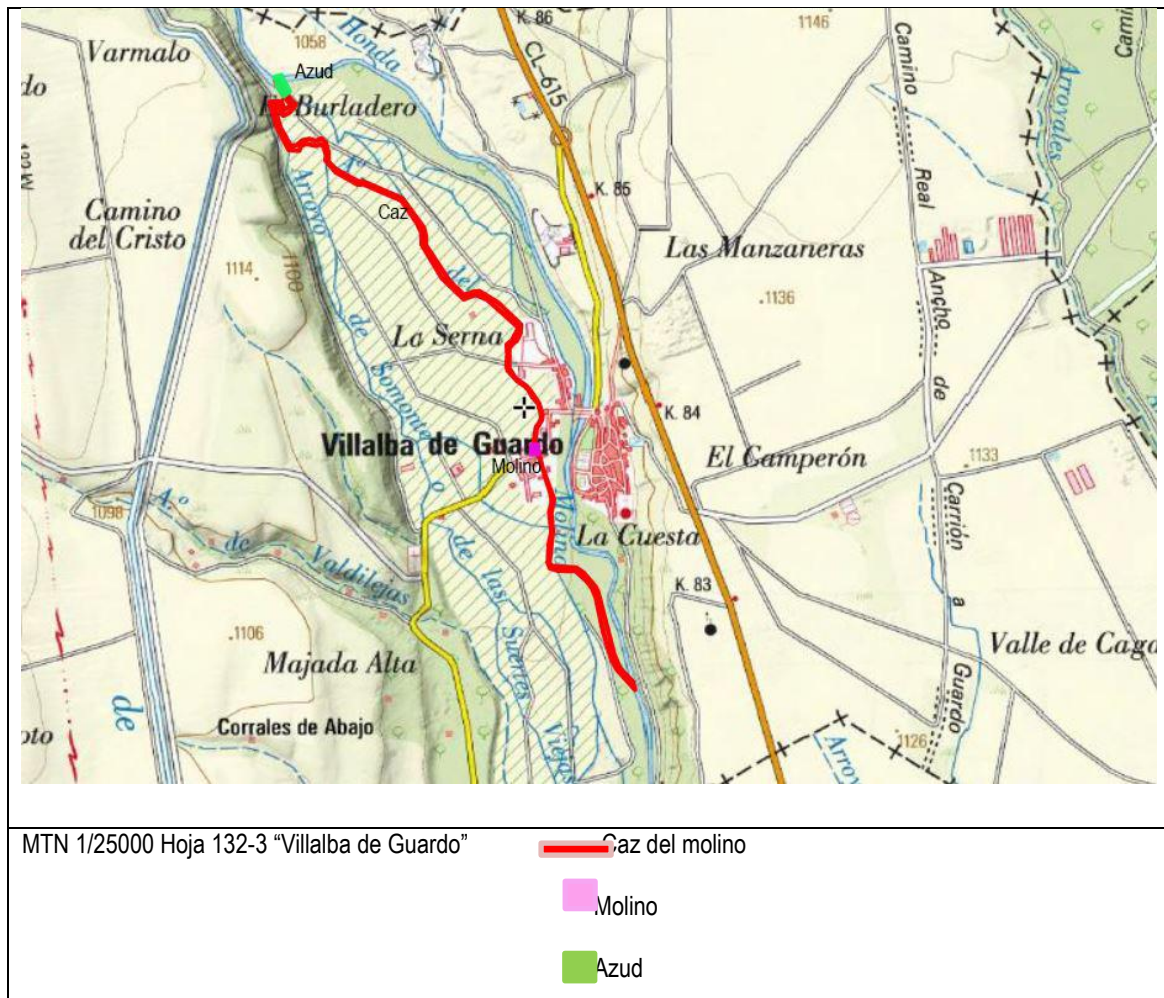

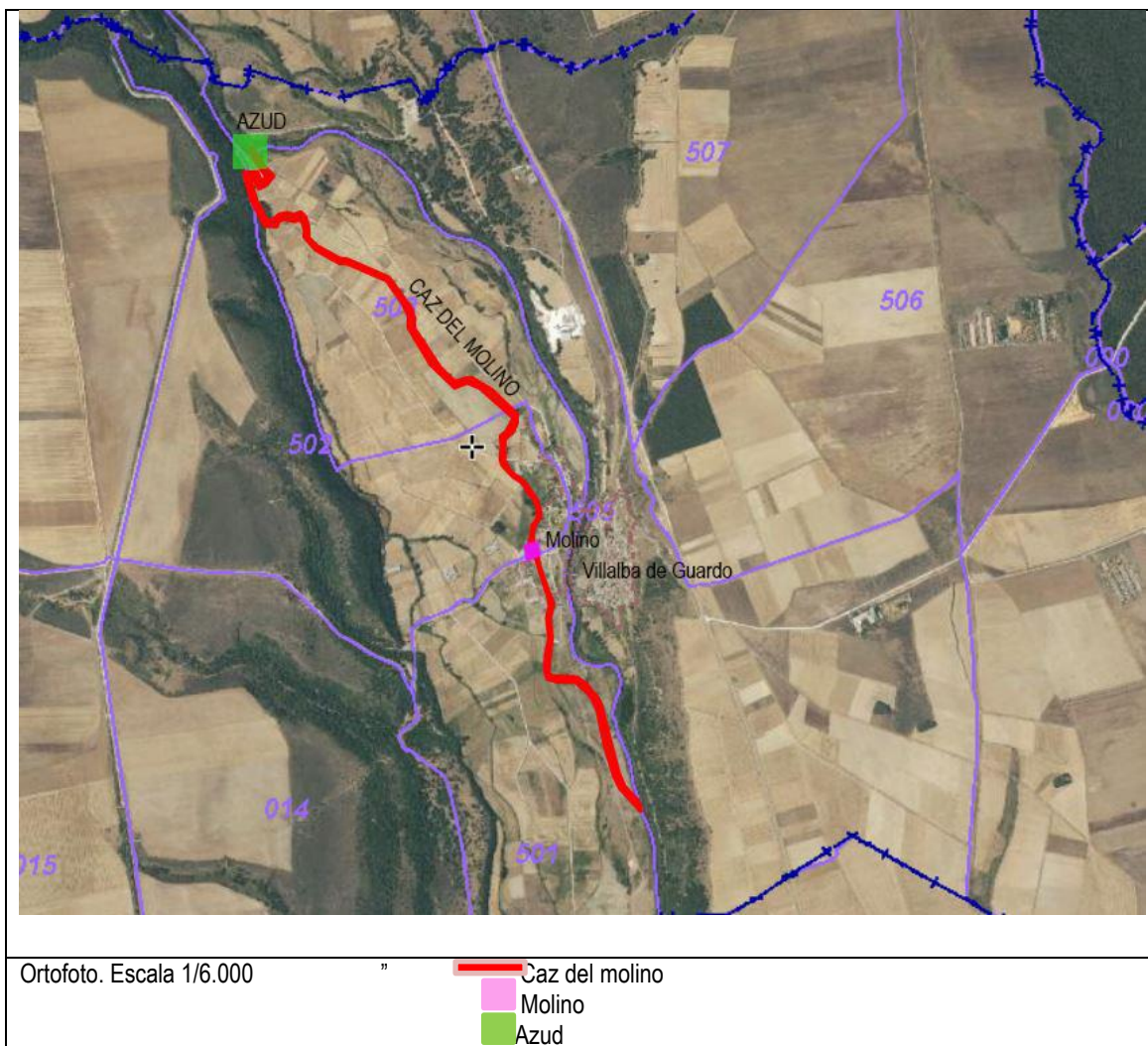

2. DELIMITACIÓN DEL BIEN ETNOGRÁFICO Y SU ÁREA DE PROTECCIÓN

1. 30 T 350800 4730485	63. 30 T 349872 4732527	125. 30 T 350314 4732117
2. 30 T 350720 4730578	64. 30 T 349874 4732578	126. 30 T 350298 4732085
3. 30 T 350696 4730628	65. 30 T 349868 4732588	127. 30 T 350268 4732058
4. 30 T 350683 4730672	66. 30 T 349851 4732627	128. 30 T 350262 4732046
5. 30 T 350659 4730757	67. 30 T 349784 4732729	129. 30 T 350259 4731991
6. 30 T 350631 4730909	68. 30 T 349675 4732782	130. 30 T 350259 4731959
7. 30 T 350624 4730928	69. 30 T 349612 4732807	131. 30 T 350267 4731941
8. 30 T 350611 4730955	70. 30 T 349587 4732806	132. 30 T 350285 4731913
9. 30 T 350606 4730962	71. 30 T 349486 4732865	133. 30 T 350305 4731898
10. 30 T 350601 4730971	72. 30 T 349442 4732920	134. 30 T 350337 4731875
11. 30 T 350588 4730986	73. 30 T 349445 4732940	135. 30 T 350355 4731852
12. 30 T 350541 4731030	74. 30 T 349436 4732979	136. 30 T 350374 4731819
13. 30 T 350463 4731033	75. 30 T 349420 4732994	137. 30 T 350392 4731794
14. 30 T 350424 4731045	76. 30 T 349402 4732986	138. 30 T 350401 4731763
15. 30 T 350416 4731069	77. 30 T 349374 4732995	139. 30 T 350402 4731760
16. 30 T 350415 4731095	78. 30 T 349356 4732996	140. 30 T 350405 4731747
17. 30 T 350416 4731106	79. 30 T 349332 4732989	141. 30 T 350406 4731744
18. 30 T 350422 4731156	80. 30 T 349323 4732966	142. 30 T 350406 4731737
19. 30 T 350427 4731185	81. 30 T 349276 4732970	143. 30 T 350405 4731730
20. 30 T 350434 4731210	82. 30 T 349221 4733081	144. 30 T 350403 4731720
21. 30 T 350432 4731231	83. 30 T 349193 4733191	145. 30 T 350393 4731701
22. 30 T 350427 4731271	84. 30 T 349246 4733193	146. 30 T 350384 4731689
23. 30 T 350427 4731301	85. 30 T 349260 4733155	147. 30 T 350379 4731687
24. 30 T 350429 4731310	86. 30 T 349277 4733164	148. 30 T 350377 4731679

25. 30 T 350439 4731346	87. 30 T 349291 4733170	149. 30 T 350376 4731669
26. 30 T 350437 4731374	88. 30 T 349240 4733244	150. 30 T 350377 4731662
27. 30 T 350395 4731512	89. 30 T 349221 4733284	151. 30 T 350372 4731634
28. 30 T 350379 4731575	90. 30 T 349230 4733292	152. 30 T 350370 4731622
29. 30 T 350357 4731571	91. 30 T 349261 4733248	153. 30 T 350370 4731620
30. 30 T 350355 4731580	92. 30 T 349274 4733218	154. 30 T 350372 4731610
31. 30 T 350352 4731602	93. 30 T 349313 4733175	155. 30 T 350377 4731611
32. 30 T 350358 4731608	94. 30 T 349285 4733142	156. 30 T 350380 4731595
33. 30 T 350365 4731610	95. 30 T 349254 4733127	157. 30 T 350379 4731594
34. 30 T 350363 4731623	96. 30 T 349229 4733175	158. 30 T 350385 4731573
35. 30 T 350368 4731643	97. 30 T 349216 4733175	159. 30 T 350388 4731562
36. 30 T 350375 4731689	98. 30 T 349212 4733171	160. 30 T 350391 4731550
37. 30 T 350388 4731703	99. 30 T 349223 4733135	161. 30 T 350388 4731550
38. 30 T 350399 4731724	100. 30 T 349241 4733072	162. 30 T 350390 4731541
39. 30 T 350400 4731738	101. 30 T 349285 4732987	163. 30 T 350401 4731501
40. 30 T 350398 4731755	102. 30 T 349313 4732993	164. 30 T 350431 4731408
41. 30 T 350394 4731765	103. 30 T 349337 4733012	165. 30 T 350450 4731358
42. 30 T 350387 4731790	104. 30 T 349371 4733019	166. 30 T 350441 4731329
43. 30 T 350381 4731801	105. 30 T 349396 4733010	167. 30 T 350436 4731294
44. 30 T 350378 4731806	106. 30 T 349427 4733019	168. 30 T 350437 4731251
45. 30 T 350361 4731823	107. 30 T 349446 4732999	169. 30 T 350442 4731217
46. 30 T 350345 4731856	108. 30 T 349457 4732947	170. 30 T 350438 4731183
47. 30 T 350329 4731874	109. 30 T 349455 4732914	171. 30 T 350426 4731106
48. 30 T 350295 4731897	110. 30 T 349488 4732879	172. 30 T 350424 4731073
49. 30 T 350252 4731946	111. 30 T 349588 4732821	173. 30 T 350429 4731058
50. 30 T 350246 4731968	112. 30 T 349615 4732820	174. 30 T 350454 4731053
51. 30 T 350247 4731996	113. 30 T 349789 4732739	175. 30 T 350494 4731050
52. 30 T 350252 4732019	114. 30 T 349843 4732667	176. 30 T 350545 4731046
53. 30 T 350250 4732066	115. 30 T 349883 4732605	177. 30 T 350578 4731021
54. 30 T 350273 4732083	116. 30 T 349892 4732564	178. 30 T 350630 4730958
55. 30 T 350300 4732132	117. 30 T 349892 4732523	179. 30 T 350642 4730935
56. 30 T 350300 4732145	118. 30 T 349919 4732477	180. 30 T 350655 4730871
57. 30 T 350207 4732234	119. 30 T 349998 4732357	181. 30 T 350699 4730683
58. 30 T 350165 4732271	120. 30 T 350060 4732295	182. 30 T 350710 4730646
59. 30 T 350123 4732292	121. 30 T 350108 4732309	183. 30 T 350724 4730608
60. 30 T 350112 4732294	122. 30 T 350130 4732311	184. 30 T 350734 4730586
61. 30 T 350058 4732275	123. 30 T 350214 4732257	185. 30 T 350750 4730571
62. 30 T 349961 4732373	124. 30 T 350317 4732155	186. 30 T 350792 4730522

3. ACCESO. El molino se localiza la zona urbana de la margen derecha del río Carrión, en concreto en el número 7 de la calle "El Molino", el acceso se realiza desde la localidad de Villalba de Guardo, cruzando el río Carrión a su margen derecha a través del puente situado en la carretera que conduce a Fresno del Río, se recorre una distancia de 400 metros y en la margen derecha de la carretera se localiza el molino. El caz del molino está canalizado y atraviesa por debajo de la carretera en dirección sur.

4.-DESCRIPCIÓN GENERAL

Restos estructurales de un antiguo molino harinero del que únicamente se conservan los espacios de la parte baja del edificio. El ingenio hidráulico contaba con un azud de captación de agua que se localiza al norte de la localidad, casi en la línea de fin de TM, esta estructura se realizó en piedra de buena sillería, así como la pesquera efectuada para proporcionar la balsa de captación de agua necesaria para el abastecimiento del caz del molino; este discurre en sentido sureste, pasando por debajo del molino situado en la localidad, continuando en dirección sureste hasta desembocar en el río Carrión. Del molino se conserva, los canales de entrada del agua y dos ruedas pero no en su ubicación original, actualmente están siendo utilizadas como mesas de jardín.

El edificio ha sido sustituido por una construcción actual -vivienda de una planta, realizada con ladrillo -.

Actualmente el azud y el caz están siendo utilizados como fuente de captación para la red de regadío de las parcelas sitas en la vega del TM.

En cuanto a su antigüedad no podemos precisar cuándo comienza su funcionamiento, sabemos por las encuestas del Marques de Ensenada (1749)⁴, que por aquel entonces estaban funcionando en la localidad tres molinos de harina con dos ruedas cada uno, todos contaban con casa y tomaban el agua del rio Carrión, había también un molino de aceite de linaza. Uno de los tres molinos de harina de los que se habla en la encuesta debía corresponder con el que aquí nos ocupa; por otro lado entre 1826 y 1829 Sebastián Miñano⁵ en su Diccionario Geográfico Estadístico señala que en la localidad de Villalba existen varios molinos harineros.....*donde acuden en tiempo de sequedad los lugares de Cornon, Fontecha y Villanueva de abajo, que están al este de Villalba de Guardo.....* En 1845, en el Diccionario de Madoz⁶, aparece registrado que en la localidad hay un molino de harina, por tanto en aquella fecha ya habían desaparecido dos de los molinos que señala la encuesta de Ensenada así como el molino de aceite de linaza.

5.- DOCUMENTACIÓN GRÁFICA



	<p>Azud del molino Coord. 30 T 349247 4733257 Vista del azud y del caz de conducción del agua hacia el molino</p>
	<p>Portillos de regulación del agua de entrada al caz.</p>

⁴ <http://pares.mcu.es/Catastro/>. Respuestas generales Villalba de Guardo, pregunta 17

⁵ <https://bibliotecadigital.jcyl.es/i18n/consulta/registro.cmd?id=714>. Sebastián Miñano (1922): Diccionario geográfico-estadístico de España y Portugal. Tomo XI, pp. 524

⁶ MADOZ, p. (1999): Diccionario geográfico-estadístico-histórico de España y sus posesiones de ultramar (1845-1850). Palencia – Facsímil Ed. Ambito,. Pp.224

 A photograph showing a concrete structure with a metal railing on the left, leading to a narrow channel of water. The surrounding area is overgrown with dry grass and bare trees under a cloudy sky.	<p>Entrada del agua en el caz</p>
 A photograph of a brick wall with a stone base, partially obscured by bare tree branches. Below the wall, there is a dark, enclosed space with a metal gate.	<p>Parte baja del antiguo molino. Zona norte.</p>
 A photograph of a dark, enclosed space with a concrete floor and brick walls. There are some rocks and debris on the floor, and a metal gate is visible in the background.	<p>Espacio de la parte baja del antiguo molino (sur). Zona de vertido hacia el río</p>

	<p>Detalle del caz con la conducción de aguas hacia abajo una vez pasado el molino</p>
	<p>30 T 350583 4731756 Vista del caz en dirección norte</p>
	<p>Vista del caz en la zona de vertido hacia el río. Fotografía tomada en sentido sur.</p>

6. TRABAJOS ARQUEOLÓGICOS

ARQUEÓLOGO	FECHA
Crespo Mancho, M.J. PROSPECCIÓN	13 de enero de 2020

7. BIBLIOGRAFÍA

<http://pares.mcu.es/Catastro/>. Respuestas generales Villalba de Guardo, pregunta 17

<https://bibliotecadigital.jcyl.es/i18n/consulta/registro.cmd?id=714>. Sebastián Miñano (1922): Diccionario geográfico-estadístico de España y Portugal. Tomo XI, pp. 524

MADOZ, p. (1999): Diccionario geográfico-estadístico-histórico de España y sus posesiones de ultramar (1845-1850). Palencia – Facsímil Ed. Ámbito, Pp.224

8. PLANIMETRÍA

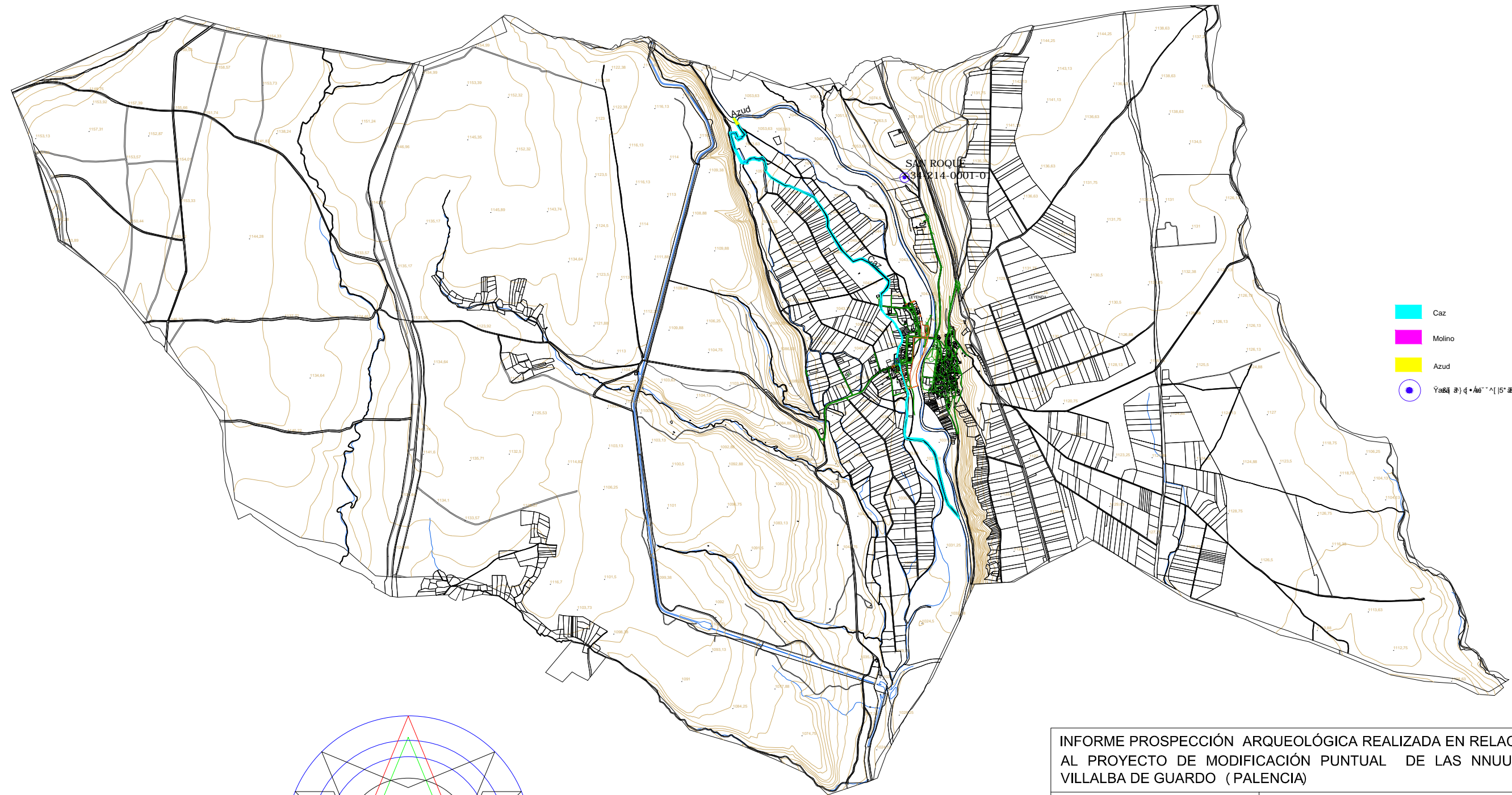

- Caz
- Molino
- Azud
- Yacimiento

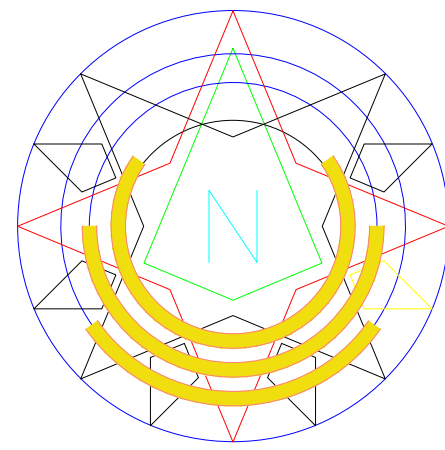

INFORME PROSPECCIÓN ARQUEOLÓGICA REALIZADA EN RELACIÓN AL PROYECTO DE MODIFICACIÓN PUNTUAL DE LAS NNUU DE VILLALBA DE GUARDO (PALENCIA)

VILLALBA DE GUARDO		YACIMIENTO
ÚSOS URB	03	BIEN ETNOGRÁFICO
ESCALA 1/ 30.000		FECHA: ENERO 2020
PROMOTOR: AYUNTAMIENTO DE VILLALBA DE GUARDO		ARQUEOLÓGICA
ORGANISMO CONTRATANTE; AYTO VILLALBA DE GUARDO		

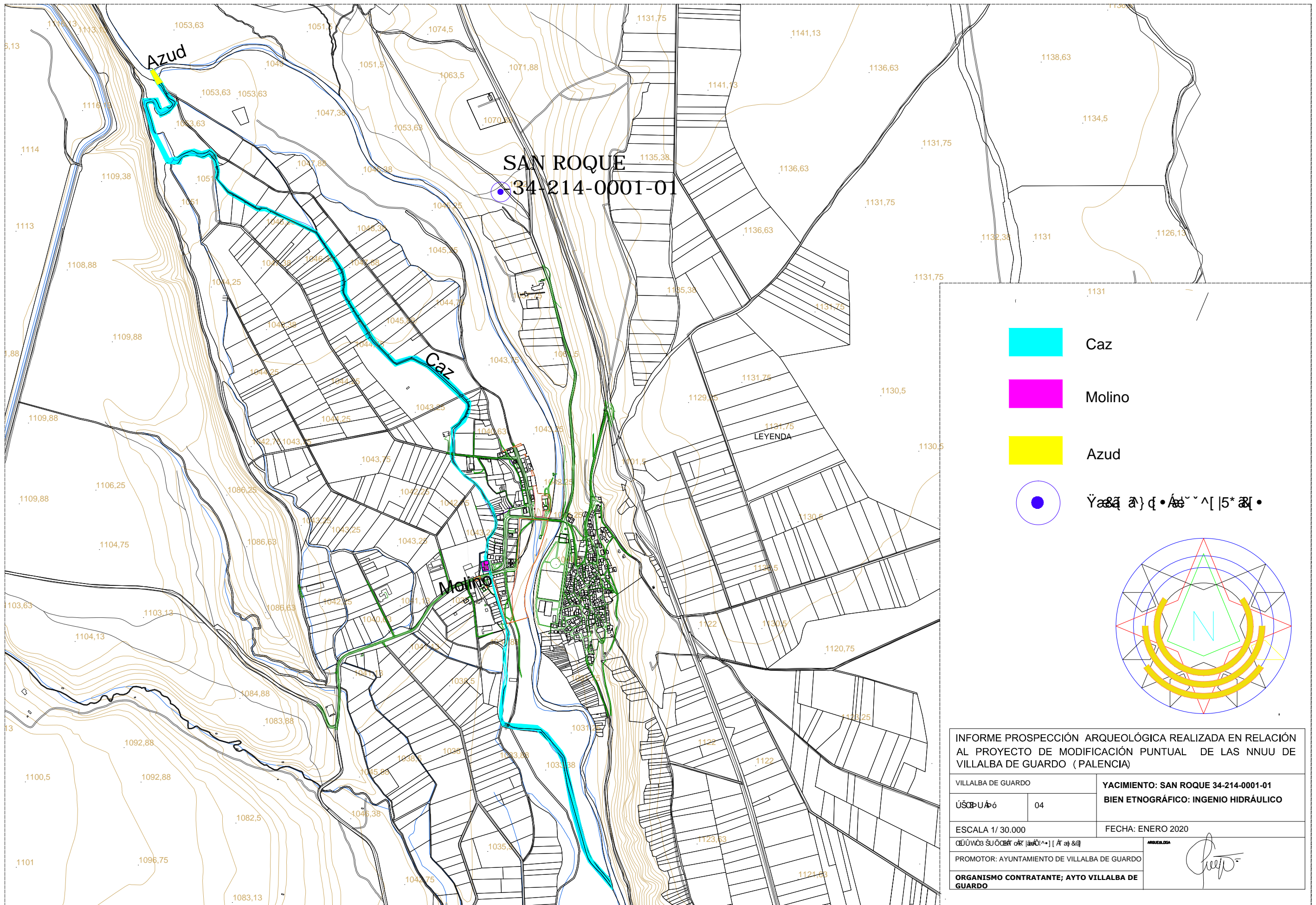

INFORME PROSPECCIÓN ARQUEOLÓGICA REALIZADA EN RELACIÓN AL PROYECTO DE MODIFICACIÓN PUNTUAL DE LAS NNUU DE VILLALBA DE GUARDO (PALENCIA)

VILLALBA DE GUARDO		YACIMIENTO: SAN ROQUE 34-214-0001-01	
ÚSOS URBANO	04	BIEN ETNOGRÁFICO: INGENIO HIDRÁULICO	
ESCALA 1/ 30.000		FECHA: ENERO 2020	
PROMOTOR: AYUNTAMIENTO DE VILLALBA DE GUARDO			
ORGANISMO CONTRATANTE; AYTO VILLALBA DE GUARDO			

VI. NORMATIVA DE PROTECCIÓN

1.- LEGISLACIÓN

- El art. 54 de la Ley 12/2002 de Patrimonio Cultural de Castilla y León, establece que las superficies propuestas a un cambio de clasificación deben incluir un catálogo de los bienes integrantes del patrimonio arqueológico afectados y las normas necesarias para su protección, redactado por técnico competente.

- Para la redacción de dicho catálogo y normas, los promotores del planeamiento realizarán las prospecciones y estudios necesarios, facilitando la Administración de la Comunidad de Castilla y León los datos de los que disponga.

- Los lugares en que se encuentren bienes arqueológicos se clasificarán como suelo rústico con protección cultural o, en su caso, con la categoría que corresponda de conformidad con el artículo 16.2 de la Ley 5/1999, de 8 de abril, de Urbanismo de Castilla y León, salvo aquellos que se localicen en zonas urbanas o urbanizables que hayan tenido tales clasificaciones con anterioridad a la entrada en vigor de esta Ley.

- La aprobación del catálogo y normas a que se refiere este artículo requerirá el informe favorable de la Consejería competente en materia de cultura, en un plazo máximo de seis meses.

2.- CONSIDERACIONES GENERALES.

Se ha realizado una prospección intensiva en las áreas señaladas, diseñándose como unidad de muestreo sistemático *transects* con intervalos entre prospectores de 3 a 5 m. la visibilidad del suelo, como ya se ha comentado en el capítulo anterior, era buena; el resultado ha sido negativo.

3.- ESTIMACIÓN DE LA INCIDENCIA SOBRE LOS BIENES INTEGRANTES DEL PATRIMONIO ARQUEOLÓGICO

1.- Existe un único yacimiento inventariado en el TM, el yacimiento de SAN ROQUE (Ermita) "34-214-0001-01" de cronología bajo medieval cristiano y moderno, el cual se localiza a más de 2000 metros en sentido este

4.- En el área prospectada no hay indicios de la existencia de un yacimiento arqueológico.

5.- En cuanto a los Bienes etnográficos localizados dentro de la superficie delimitada de la modificación, se encuentra los restos de un molino hidráulico, su caz y el azud de captación, este conjunto de estructuras forman parte del patrimonio industrial arqueológico. No podemos precisar con exactitud su cronología, las referencias bibliográficas consultadas indican su existencia ya a mediados del siglo XVIII, perviviendo en activo, como mínimo hasta finales del siglo XIX.

6.- MEDIDAS CORRECTORAS

6.1. PATRIMONIO ETNOGRÁFICO

En cuanto a los restos estructurales del molino, caz y azud, se determina que las obras que puedan realizarse dentro del ámbito delimitado, deberán tener un informe favorable de la Comisión Territorial de Patrimonio, previo a la concesión de la licencia municipal. Esta Comisión, determinará el tipo de actuación a realizar en cada caso.

Por otra parte es necesario que el Bien se incorpore al catálogo de Bienes Etnográficos recogidos en el documento de las NNUU, para ello se incorpora en este informe la ficha que ha de incluirse en dicho catálogo.

6.2. PATRIMONIO ARQUEOLÓGICO

No hay afección sobre los yacimientos existentes en el término municipal, y en las superficies estudiadas no se han registrado elementos vinculados al patrimonio arqueológico, por lo tanto se determina que no es necesario efectuar ninguna práctica protectora ni correctora, ni antes ni durante la ejecución de los trabajos. No obstante, ante la imposibilidad de concretar que pudiera encontrarse en el subsuelo de dichas parcelas, se le aplicará la normativa vigente para el caso de hallazgos casuales Artículo 60 del capítulo III de la Ley 12/2002, de 11 de Julio de Patrimonio Cultural de Castilla y León.

VII.- BIBLIOGRAFÍA

- BINFORD, L.R.: "A consideration of archaeological research design". *En American Antiquity*, nº29.- 1.964, pp. 425-441.
- BINTLIFF, J.L. y SNODGRASS, A. N.: "The Cambridge-Bradford Beotian expedition: the first four years". *En Journal of Field Archaeology*, nº 12(2) .- 1.985, pp.123-161
- FERNÁNDEZ MARTÍNEZ, VICTOR M.: "Las técnicas de muestreo en prospección arqueológica" . *En Revista de investigación Tomo IX, nº 3.-* Editado por el Colegio Universitario de Soria, Soria 1.985, pp. 7-47.
- FERNÁNDEZ MARTÍNEZ, VICTOR M; RUIZ ZAPATERO, G.: "El análisis de territorios arqueológicos: Una introducción crítica". *En Arqueología Espacial: Coloquio sobre distribución y relaciones sobre asentamientos.-* Editado en Teruel, 1.964. pp. 55-71 del Vol.I.
- <https://bibliotecadigital.jcyl.es/i18n/consulta/registro.cmd?id=714>. Sebastián Miñano (1922): Diccionario geográfico-estadístico de España y Portugal. Tomo XI, pp. 524
- <http://pares.mcu.es/Catastro/>. Respuestas generales Villalba de Guardo, pregunta 17.
- GALLANT, T.W.: "Background noise" and site definition: a contribution to survey methodology" . *En Journal of Field Archaeology*, nº 13(4) .- 1.986, pp.403-418
- JACOBSEN, J.A.: "A contribution to the evaluation of archaeological field-surveying" . *En Journal of Danish Archaeology*, nº3 .- Editado 1984, pp.187-198.
- MADOZ, p. (1999): Diccionario geográfico-estadístico-histórico de España y sus posesiones de ultramar (1845-1850). Palencia – Facsímil Ed. Ambito,. Pp.224
- POTTER, T.W.: "Prospection en surface théorie et pratique". *En villes et campagnes dans l'Empire romaine. Aix- en-Provence*, 1.982, pp.9-41.
- REDMAN, Ch. L.; WATTSON, P. J.: "Sistematic, intensive surface collection". *En American Antiquity*, Nº 35 .- 1.970, pp.279-29.
- RUIZ ZAPATERO, G.: "Notas metodológicas sobre prospección en arqueología". *En Revista de Investigación*, nº 7(3). Editado por el colegio Universitario de Soria. Soria, 1983. pp. 7-23.
- RUIZ ZAPATERO, G. y FERNÁNDEZ MARTÍNEZ, V.M.: "Prospección de superficie, técnicas de muestreo y recogida de información" . *En Actas de Inventario y Cartas Arqueológicas.-* Edita Junta de Castilla y León. Valladolid, 1.993. pp. 87-98.
- V.V.A.A.: Inventario Arqueológico de la Provincia de Palencia (TM Villalba de Guardo) . Junta de Castilla y León, sin editar.